



**ESCALATE THE PASSION**

# **PENGENALAN CUKAI ATAS UNTUNG PELABURAN EMAS DAN KOMISEN PERUNDING**

**DISEDIAKAN OLEH: JABATAN DASAR PERCUKAIAN**

**KEMASKINI PADA 17/02/2024**

# MEDIA SOSIAL RASMI HASiL



**MEDIA SOSIAL HASiL**

 @hasil\_malaysia

 @HASiL\_Malaysia

 @hasil\_malaysia

 @HASiLMalaysia

 @HASiL\_Malaysia

[www.hasil.gov.my](http://www.hasil.gov.my) 03-8911 1000 [facebook.com/HASiLMalaysia](https://facebook.com/HASiLMalaysia) [hasil\\_malaysia](https://instagram.com/hasil_malaysia) [@HASiL\\_Malaysia](https://twitter.com/HASiL_Malaysia) [@HASiL\\_Malaysia](https://x.com/HASiL_Malaysia) [@hasil\\_malaysia](https://tiktok.com/@hasil_malaysia)

JABATAN KHIDMAT KORPORAT | CORPORATE SERVICES DEPARTMENT

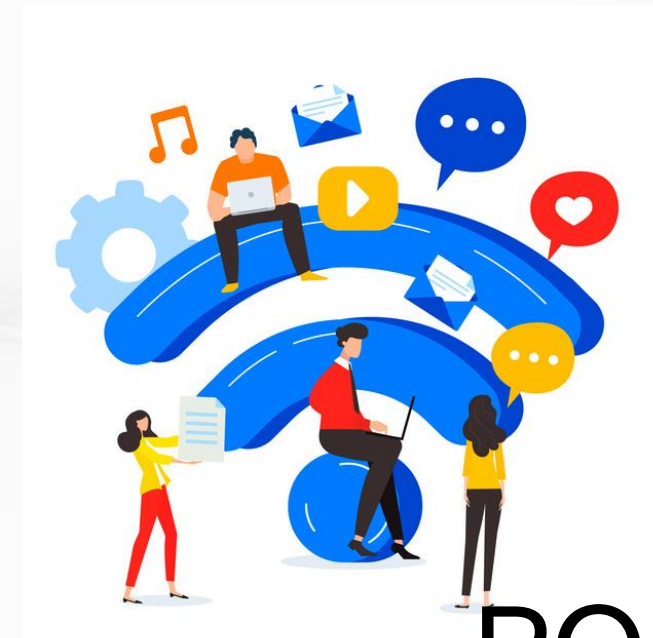

PORTAL RASMI :  
[www.hasil.gov.my](http://www.hasil.gov.my)

**EduZone**  
Gerbang Pendidikan Percukaian Anda



KEMASKINI PADA 17/02/2024



# MANFAAT CUKAI UNTUK KEMAKMURAN BERSAMA



PENDIDIKAN



KESIHATAN



KEBAJIKAN



INFRASTRUKTUR  
& KEMUDAHAN AWAM



PERTANIAN &  
INDUSTRI



PEMBANGUNAN



PERTAHANAN &  
KESELAMATAN NEGARA



SUBSIDI



**BR1M**  
Malaysia

**BSHR**  
Bantuan Sara Hidup Rakyat

**BPN**

**BKM**

**STR 2023**

BANTUAN KHAS KERAJAAN

KEMASKINI PADA 17/02/2024

# SKOP TAKLIMAT

1

**JENIS PENDAPATAN LAYAK  
DIKENAKAN CUKAI**

2

**CUKAI PEGANGAN BAYARAN KEPADA  
EJEN, PENGEDAR DAN PENGAGIH**

3

**TANGGUNGJAWAB PEMBAYAR CUKAI**

4

**PERKHIDMATAN MYTAX**

5

**PROGRAM KHAS PENGAKUAN  
SUKARELA (PKPS) 2.0**

KEMASKINI PADA 17/02/2024

# JENIS PENDAPATAN LAYAK DIKENAKAN CUKAI

PERNIAGAAN/PROFESION

PREMIUM

PENGGAJIAN

SEWA

DIVIDEN

PENCEN/ANUITI

FAEDAH

PENDAPATAN LAIN

ROYALTI

KEUNTUNGAN ASET MODAL

KEMASKINI PADA 17/02/2024

# JENIS PENDAPATAN LAYAK DIKENAKAN CUKAI

## KEUNTUNGAN ASET MODAL<sup>1</sup>

Apa-apa keuntungan modal dari luar negara yang **diremit** ke Malaysia

Mulai 1.1.2024

Apa-apa keuntungan dari pelupusan **saham tidak tersenarai** syarikat di Malaysia<sup>2</sup>

Mulai 1.3.2024<sup>3</sup>

Nota:

- 1 Kategori pembayar cukai terlibat adalah syarikat, perkongsian liabiliti terhad, badan amanah dan koperasi.
- 2 Termasuk keuntungan saham tidak tersenarai syarikat terkawal yang diperbadankan di luar negara di bawah seksyen 15C, ACP 1967.
- 3 Pengecualian cukai diberikan bagi tempoh 1.1.2024 – 29.2.2024

KEMASKINI PADA 17/02/2024

# CUKAI PEGANGAN BAYARAN KEPADA EJEN, PENGEDAR ATAU PENGAGIH (EPP)



Bayaran komisen secara tunai kepada EPP akan dikenakan cukai pegangan 2% bagi EPP yang telah melebihi nilai ambang RM100,000

**CUKAI  
PEGANGAN 2%  
ADALAH BUKAN  
CUKAI  
MUKTAMAD**

KEMASKINI PADA 17/02/2024

# CUKAI PEGANGAN BAYARAN KEPADA EJEN, PENGEDAR ATAU PENGAGIH (EPP)

Penentuan nilai  
ambang  
RM100,000

Penentuan nilai ambang merujuk kepada bayaran yang diterima daripada satu syarikat pembayar sahaja.

**Contoh:**

Ejen A menerima komisen tunai dan bukan tunai daripada 3 buah syarikat pembayar seperti berikut:

Syarikat Pembayar	Penerimaan tunai & bukan tunai dalam CP 58 tahun 2022	Tertakluk Seksyen 107D tahun 2023
B	RM150,000	✓
C	RM80,000	✗
D	RM101,000	✓

KEMASKINI PADA 17/02/2024



# TANGGUNGJAWAB PEMBAYAR CUKAI

- ✓ **KEMASKINI DATA PERIBADI**
- ✓ **DAFTAR SEBAGAI PEMBAYAR CUKAI**
- ✓ **PATUHI POTONGAN CUKAI BULANAN (PCB) / ANSURAN BULANAN CP500**
- ✓ **PATUHI POTONGAN CUKAI BULANAN (PCB) / ANSURAN BULANAN (CP500)**
- ✓ **HANTAR BORANG NYATA CUKAI PENDAPATAN**
- ✓ **BAYAR CUKAI PENDAPATAN**
- ✓ **SEMAK BAKI CUKAI**
- ✓ **BERI KERJASAMA**
- ✓ **SIMPAN REKOD SELAMA 7 TAHUN**

KEMASKINI PADA 17/02/2024

# PENDAPATAN-PENDAPATAN LAYAK DIKENAKAN CUKAI DI BAWAH SEKSYEN 4 ACP 1967



KEMASKINI PADA 17/02/2024

# CARA NAK LAPOR: INDIVIDU

KATEGORI PEMBAYAR CUKAI	JENIS BORANG NYATA	TARIKH AKHIR
INDIVIDU PEMASTAUTIN YANG TIDAK MENJALANKAN PERNIAGAAN	BE	30 April - Borang manual 15 Mei – e-Filing
INDIVIDU PEMASTAUTIN YANG MENJALANKAN PERNIAGAAN	B	30 Jun - Borang manual 15 Julai – e-Filing
INDIVIDU PEMASTAUTIN (PEKERJA BEPENGETAHUAN/BERKEPAKARAN)	BT	<u>Tiada perniagaan</u> 30 April - Borang manual 15 Mei – e-Filing
INDIVIDU BUKAN PEMASTAUTIN	M	<u>Pendapatan perniagaan</u> 30 Jun - Borang manual 15 Julai – e-Filing
INDIVIDU BUKAN PEMASTAUTIN (PEKERJA BEPENGETAHUAN)	MT	30 Jun - Borang manual 15 Julai – e-Filing

KEMASKINI PADA 17/02/2024

# PELAPORAN PENDAPATAN PERNIAGAAN



**KOMISEN KONSULTAN**



**KEUNTUNGAN JUALAN EMAS**

KEMASKINI PADA 17/02/2024

# PERBELANJAAN YANG DIBENARKAN

Perbelanjaan yang dibenarkan sebagai potongan daripada pendapatan kasar untuk menentukan pendapatan larasan. Perbelanjaan mestilah dilakukan **sepenuhnya** dan **semata-mata** dalam menghasilkan pendapatan kasar tersebut.



<b>Contoh:</b>	RM
Pendapatan kasar	100,000
Tolak:	
<b>Perbelanjaan dibenarkan di bawah subseksyen 33(1)</b>	<u>30,000</u>
Pendapatan larasan	<u>70,000</u>

KEMASKINI PADA 17/02/2024

# LAYANAN CUKAI BAGI PENDAPATAN PERNIAGAAN

**Penting** untuk membezakan antara seorang profesional yang menjalankan penggajian dengan seorang profesional yang menjalankan profesion sendiri atau bertindak sebagai ahli kongsi dalam sebuah perkongsian. Ini adalah disebabkan perkara-perkara berikut:

## Perbezaan pendapatan Penggajian dan Profesion

	Profesional menjalankan penggajian di bawah perenggan 4(b) ACP 1967	Profesional menjalankan perniagaan sendiri/ahli kongsi di bawah perenggan 4(a) ACP 1967
<b>Elaun modal</b>	Tidak boleh dituntut	Boleh dituntut
<b>Rugi bawa hadapan (b/h)</b>	Tidak boleh bawa hadapan	Boleh bawa hadapan (10 tahun taksiran berturut-turut)
<b>Taksiran pendapatan</b>	Asas penerimaan	Asas terakru

KEMASKINI PADA 17/02/2024

# PELAPORAN PENDAPATAN



**Tarikh akhir  
penghantaran  
Borang Nyata Cukai  
Pendapatan  
(BNCP)**

**Borang BE**  
**30 April setiap**  
**tahun** - Individu  
yang memperolehi  
pendapatan selain  
punca perniagaan

**Borang B**  
**30 Jun setiap**  
**tahun** - Individu  
yang memperolehi  
pendapatan  
perniagaan



KEMASKINI PADA 17/02/2024

# PELAPORAN PENDAPATAN MELALUI BNCP KATEGORI BE



LEMBAGA HASIL DALAM NEGERI MALAYSIA  
BORANG NYATA INDIVIDU  
( PEMASTAUTIN YANG TIDAK MENJALANKAN PERNIAGAAN )  
DI BAWAH SEKSYEN 77 AKTA CUKAI PENDAPATAN 1967  
Borang ini ditetapkan di bawah seksyen 152 Akta Cukai Pendapatan 1967

Borang  
**BE**

TAHUN TAKSIRAN  
**2023**

MAKLUMAT ASAS				
1	Nama (Seperti dokumen pengenalan diri)			
2	No. Pengenalan Cukai (TIN)		3 No. pengenalan	
4	No. pasport semasa		5 No. pasport didaftar dengan LHDNM	
BAHAGIAN A:		MAKLUMAT INDIVIDU		
A1	Warganegara	Guna kod negara (Isi 'MY' jika warganegara Malaysia)	A2 Jantina	
A3	Tarikh lahir	(hh/bb/tttt)	1 = Lelaki 2 = Perempuan	
A4	Tarikh kahwin / cerai / mati	(hh/bb/tttt)	A4 Status pada 31-12-2022	
A5	Jenis taksiran	1 = Bersama atas nama suami 3 = Berasingan 2 = Bersama atas nama isteri 4 = Diri sendiri di mana suami / isteri tiada pendapatan. tiada punca pendapatan atau ada pendapatan dikecualikan cukai 5 = Diri sendiri (Bujang / janda / balu / duda / si mati)	1 = Bujang 2 = Kahwin 3 = Janda / balu / duda 4 = Mati	
BAHAGIAN B:		PENGIRAAN CUKAI PENDAPATAN		
			RM Sen	
B1	Pendapatan berkanun penggajian punca Malaysia	B1a Bilangan penggajian	B1	.00
B2	Pendapatan berkanun sewa punca Malaysia		B2	.00
B3	Pendapatan berkanun faedah, diskaun, royalti, premium, pencen, anuiti, bayaran berkala lain dan apa-apa perolehan atau keuntungan lain dan tambahan mengikut peruntukan perenggan 43(1)(c) punca Malaysia		B3	.00
B4	Pendapatan berkanun lain punca luar Malaysia yang diterima di Malaysia mulai 01.07.2022 (Amaun dari E4)		B4	.00
B5	PENDAPATAN AGREGAT ( B1 + B2 + B3 + B4)		B5	.00

KEMASKINI PADA 17/02/2024



# PELAPORAN PENDAPATAN MELALUI BNCP KATEGORI B



LEMBAGA HASIL DALAM NEGERI MALAYSIA  
BORANG NYATA INDIVIDU  
( PEMASTAUTIN YANG MENJALANKAN PERNIAGAAN )  
DI BAWAH SEKSYEN 77 AKTA CUKAI PENDAPATAN 1967

Borang  
**B**

TAHUN TAKSIRAN  
**2023**

Borang ini ditetapkan di bawah seksyen 152 Akta Cukai Pendapatan 1967

### MAKLUMAT ASAS

1	Nama (Seperti dokumen pengenalan diri)		3	No. pengenalan	
2	No. Pengenalan Cukai (TIN)		5	No. pasport didaftar dengan LHDNM	
4	No. pasport semasa				

### BAHAGIAN A:

### MAKLUMAT INDIVIDU

A1	Warganegara		Guna kod negara (Isi 'MY' jika warganegara Malaysia)	A2	Jantina	1 = Lelaki	2 = Perempuan
A3	Tarikh lahir		(hh/bb/tttt)	A4	Status pada 31-12-2022	1 = Bujang	2 = Kahwin
A5	Tarikh kahwin / cerai / mati		(hh/bb/tttt)	A6	Penyimpanan rekod	1 = Ya	2 = Tidak
A7	Jenis taksiran		1 = Bersama atas nama suami 2 = Bersama atas nama isteri			3 = Berasingan 4 = Diri sendiri di mana suami / isteri tiada pendapatan, tiada punca pendapatan atau ada pendapatan dikecualikan cukai 5 = Diri sendiri (Bujang / janda / balu / duda / si mati)	

### BAHAGIAN B:

### PENGIRAAN CUKAI PENDAPATAN

RM

Sen

B1	Pendapatan berkanun perniagaan punca Malaysia	B1a	Bilangan perniagaan		B1		.00
B2	Pendapatan berkanun perkongsian punca Malaysia	B2a	Bilangan perkongsian		B2		.00
B3	Pendapatan berkanun perniagaan dan perkongsian punca luar Malaysia yang diterima di Malaysia mulai 01.07.2022 (Amaun dari E4)				B3		.00
B4	Agregat pendapatan berkanun perniagaan ( B1 + B2 + B3)				B4		.00



KEMASKINI PADA 17/02/2024

# POTONGAN CUKAI 2% BAGI EJEN, PENGEDAR DAN PENGAGIH (EPP)

B27c	diterima di Malaysia bagi tempoh 01.01.2022 – 30.06.2022 (B25 + B26)		.00	Atas kadar	3	70	B27c	.	
B28	JUMLAH CUKAI PENDAPATAN ( B27a + B27b + B27c )						B28	.	
B29	<b>TOLAK:</b> Jumlah rebat - <i>Sendiri</i>		.00	- <i>Suami / isteri</i>		.00		.	
	- <i>Levi pelepasan bagi perjalanan umrah / perjalanan tujuan keagamaan agama lain (Terhad 2 kali perjalanan seumur hidup)</i>		.00	<i>Bilangan perjalanan</i>		- <i>Zakat dan fitrah</i>	.	B29	.
B30	JUMLAH CUKAI YANG DIKENAKAN [ B28 – B29 ] ( <i>Isi '0' jika nilai negatif</i> )						B30	.	
B31	<b>TOLAK:</b> Tolakan cukai seksyen 110 (Lain-Lain)						B31	.	
B32	Pelepasan cukai seksyen 132		.			} <i>Terhad kepada B30</i>	B32	.	
	Pelepasan cukai seksyen 133		.						
B33	CUKAI KENA DIBAYAR [ B30 – ( B31 + B32 ) ]						B33	.	
B34	<b>ATAU:</b> CUKAI KENA DIBAYAR BALIK [ ( B31 + B32 ) – B30 ]						B34	.	
B35	Bayaran yang telah dibuat untuk pendapatan tahun 2022 – SENDIRI dan SUAMI / ISTERI bagi taksiran bersama								
	- <i>Potongan Cukai Bulanan (PCB) / Seksyen 107D</i>		.	- <i>Ansuran sendiri / CP500</i>		.	B35	.	
B36	Baki cukai kena dibayar ( B33 – B35 ) / Cukai terlebih bayar ( B35 – B33 )						B36	.	

▲ (*Tandakan 'X' jika cukai terlebih bayar*)

Jumlah cukai pegangan terkumpul 2% perlulah ditolak bagi menentukan baki cukai kena dibayar.

KEMASKINI PADA 17/02/2024

# BAYARAN CUKAI PENDAPATAN

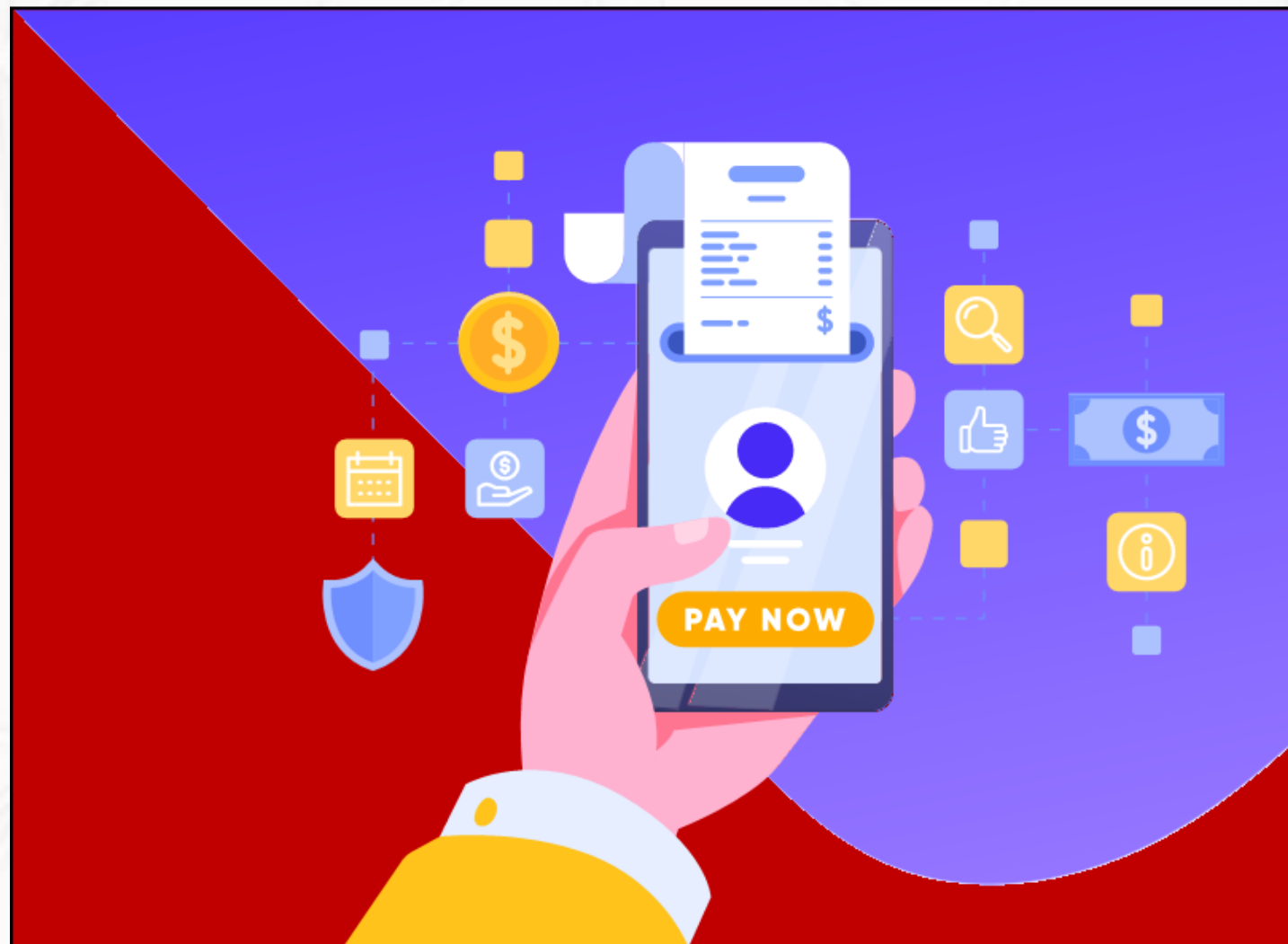

Klik **ByrHASiL** di [www.hasil.gov.my](http://www.hasil.gov.my) untuk bayaran melalui perbankan internet dengan bank-bank ahli FPX berikut:



**BAYARAN MELALUI KAD KREDIT:**



**BAYARAN MELALUI PERBANKAN TELEFON MUDAH ALIH**



**KEMASKINI PADA 17/02/2024**

# BAYARAN CUKAI



**BAYAR MENGGUNAKAN APLIKASI ELEKTRONIK DI <https://byrhasil.gov.my>**

The screenshot displays the ByrHASiL website. At the top left is the LHDN MALAYSIA logo. The main header reads "ByrHASiL - Bayaran Cukai Pendapatan" and "Lembaga Hasil Dalam Negeri Malaysia". A navigation menu includes "Utama", "Pengenalan", "Bantuan", and "Hubungi". Below the header, there are three main service tiles: "Bayaran FPX Menggunakan No. Pengenalan Cukai", "Bayaran FPX Menggunakan Nombor Bil", and "Bayaran Duti Setem STAMPS". A promotional banner in the center says "BERSESAK DI KAUNTER? TAK PERLU LAGI... JOM ByrHASiL (GERBANG PEMBAYARAN DALAM TALIAN) https://byrhasil.hasil.gov.my CEPAT.MUDAH.TAK KIRA TEMPAT DAN WAKTU". To the right, an "INFORMASI" section provides details about paying taxes via FPX, including contact information for Cawangan LHDNM berdekatan atau Hasil Care Line kami, and a link for further questions.



**KEMASKINI PADA 17/02/2024**



# TARIKH AKHIR BAYARAN CUKAI

## Sumber Pendapatan

PERNIAGAAN

SELAIN PERNIAGAAN

## Tarikh Akhir Bayaran

30 Jun 

30 April

Kenaikan 10% atas baki cukai yang belum dibayar boleh dikenakan atas kelewatan bayaran

KEMASKINI PADA 17/02/2024

# LEWAT / GAGAL HANTAR BORANG

**PENALTI** akan **DIKENAKAN** bergantung kepada :  
Tempoh selepas tarikh yang ditetapkan/lanjutan masa yang  
dibenarkan

**PENALTI** akan **DIKIRA**:  
Dikira atas jumlah cukai dikenakan

Sehingga 12  
bulan

**15%**

Melebihi 12 bulan  
hingga 24 bulan

**30%**

Melebihi 24 bulan

**45%**

KEMASKINI PADA 17/02/2024

# PENYIMPANAN REKOD DAN DOKUMEN



Seksyen 119A, ACP 1967, sabit kesalahan boleh didenda tidak kurang RM300 dan tidak lebih RM10,000 atau dipenjarakan tidak kurang satu tahun atau kedua-duanya sekali.

Penyimpanan rekod dan dokumen selama 7 tahun

- Penyata kewangan perniagaan
- Penyata gerbang pembayaran (payment gateway) (PayPal, iPay88, Razer Merchant Services dan Lain-lain)
- Perbelanjaan domestik dan persendirian
- Penyata Bank/penyata kewangan lain
- Penyata pendapatan daripada syarikat pengiklanan dalam talian (seperti Nuffnang, Google AdSense, Facebook Ads dan lain-lain)
- Invois jualan dan rekod belian
- Pengesahan jualan dan belian melalui e-mel dan lain-lain
- Dokumen perjanjian
- Resit asal bagi setiap pelepasan /belanja yang dituntut dan lain-lain

KEMASKINI PADA 17/02/2024

# PERKHIDMATAN

## MyTax

UNTUK KEGUNAAN INDIVIDU

**e-Daftar:**  
permohonan  
pendaftaran  
fail cukai

**e-kemaskini:**  
Mengemas kini  
maklumat  
profil diri

**e-Filing:**  
Penghantaran  
Borang Nyata  
Cukai  
Pendapatan

**ByrHASiL:**  
Pembayaran  
Cukai

Dashboard yang  
disediakan  
memaparkan lejar,  
maklumat PCB yang  
diremit oleh  
majikan, bayaran  
balik, status  
sekatan perjalanan

**Kalkulator PCB:**  
Pengiraan PCB

**e-Kemaskini  
maklumat  
Pelepasan:**  
Perbelanjaan untuk  
pelepasan cukai  
yang dibenarkan  
boleh diisi,  
disimpan dan akan  
dipraisi dalam  
e-Borang

KEMASKINI PADA 17/02/2024



# MyTax 2.0

Hub aplikasi mudah alih untuk semua aplikasi LHDNM

## 01 PERMOHONAN NO. PIN

- e-KYC
- e-CP55D

## 02 PENDAFTARAN NOMBOR PENGENALAN CUKAI (TIN)

- e-Daftar

## 03 PEMBAYARAN CUKAI

- ByrHASiL
- e-TT
- e-Billing

## 04 PENGEMASKINIAN MAKLUMAT

- e-Kemaskini Profil Diri Individu
- e-Kemaskini Profil Syarikat

## 05 PERMOHONAN PINDAAN

- e-Permohonan Pindaan BE
- e-BNT Syarikat

## 06 APLIKASI UNTUK KEGUNAAN MAJIKAN

- e-CP22
- e-CP39
- e-CP8D
- Kalkulator PCB
- e-PCB
- e-Data PCB
- e-Data Praisi
- e-SPC

## 07 PENGEMUKAAN BORANG NYATA, DOKUMEN PERCUKAIAN & SURAT CARA

- e-Filing (e-Borang)
- e-CKHT
- e-Lodgement CKHT
- e-CP204 / e-CP204A
- e-Semakan Pengesahan
- MITRS
- STAMPS
- TAeF
- e-107D
- e-WHT

## 08 E-PERKHIDMATAN LAIN

- e-Residen
- e-Pelarian Cukai
- e-Janji Temu
- Borang Maklum Balas Pelanggan
- HASiL Chat



KEMASKINI PADA 17/02/2024

# PENGENALAN APLIKASI MYTAX



The screenshot shows the MyTax 2.0 website interface. At the top, there is a navigation bar with the MyTax logo and links for 'Perkhidmatan Hasil', 'e-Janji Temu', 'Pusat Bantuan', and 'Maklum Balas Pelanggan'. A language toggle is set to 'ENG'. Below the navigation bar is a large banner image of a city skyline. A blue banner on the left side of the page reads 'MyTax 2.0'. The main content area features the MyTax logo and a list of key features:

- Responsif dalam paparan aplikasi **Web & Mudah Alih**
- Paparan Moden berbentuk **Minimalis & Inovatif**
- Maklumat Info yang tepat dalam **Satu Pusat**
- **e-KYC Security**, Keselamatan Data Identiti
- **Hub Aplikasi Mudah Alih** untuk semua Aplikasi LHDNM
- **Peta lokasi** untuk mengetahui Pejabat LHDNM yang terdekat
- Memperhalusi fokus pengguna terhadap **Ketulenan Kandungan** dan mencipta pengalaman pengguna yang lebih **Menarik**

Below the list are icons for Google Play, the App Store, and AppGallery. At the bottom of the page, the URL [www.mytax.hasil.gov.my](http://www.mytax.hasil.gov.my) and the text 'LEMBAGA HASIL DALAM NEGERI MALAYSIA' are displayed.

KEMASKINI PADA 17/02/2024

# *PROGRAM KHAS* **PENGAKUAN** **SUKARELA 2.0**

**6 Jun 2023 hingga 31 Mei 2024**

**KEMASKINI PADA 17/02/2024**



# SKOP

## PENGAKUAN SUKARELA



Pendapatan yang tidak pernah dilaporkan / terkurang lapor, perbelanjaan / tuntutan lain yang terlebih tuntutan / tidak dibenarkan, pelepasan / potongan / rebat yang terlebih tuntutan dan elaun modal / insentif yang terlebih tuntutan



Pelupusan aset (harta tanah dan saham dalam syarikat hartanah) tertakluk kepada Akta Cukai Keuntungan Harta Tanah 1976



Penyeteman dokumen / perjanjian yang tidak disetem dalam tempoh yang dibenarkan



### PROGRAM KHAS PENGAKUAN SUKARELA 2.0

#### SEKIRANYA ANDA

- BELUM PERNAH LAPORKAN PENDAPATAN
- BELUM KEMUKAKAN BORANG NYATA CUKAI
- TERKURANG LAPOR PENDAPATAN
- TIDAK LAPOR PELUPUSAN ASET
- GAGAL MEMBUAT PENYETEMAN SURAT CARA DALAM TEMPOH YANG DITETAPKAN

TEMPOH PENGAKUAN SUKARELA  
6 JUN 2023 - 31 MEI 2024  
**PENALTI 0% KE ATAS CUKAI**  
BAYAR DALAM TEMPOH YANG DITETAPKAN

[www.hasil.gov.my](http://www.hasil.gov.my) | 03-8911 1000  
Kunjungi kaunter perkhidmatan  
LHDNM yang berhampiran

KEMASKINI PADA 17/02/2024

# KADAR CUKAI: INDIVIDU















KATEGORI	BANJARAN PENDAPATAN BERCUKAI	PENGIRAAN (RM)	KADAR (%)	CUKAI (RM)
A	0 - 5,000	5,000 pertama	0	0
B	5,001 - 20,000	5,000 pertama 15,000 berikutnya	1	0 150
C	20,001 - 35,000	20,000 pertama 15,000 berikutnya	3	150 450
D	35,001 - 50,000	35,000 pertama 15,000 berikutnya	6	600 900
E	50,001 - 70,000	50,000 pertama 20,000 berikutnya	11	1,500 2,200
F	70,001 - 100,000	70,000 pertama 30,000 berikutnya	19	3,700 5,700
G	100,001 - 400,000	100,000 pertama 300,000 berikutnya	25	9,400 75,000
H	400,001 - 600,000	400,000 pertama 200,000 berikutnya	26	84,400 52,000
I	600,001 - 2,000,000	600,000 pertama 1,400,000 berikutnya	28	136,400 392,000
J	Melebihi 2,000,000	2,000,000 pertama Setiap ringgit berikutnya	30	528,400

**KEMASKINI PADA 17/02/2024**



# PELEPASAN CUKAI TAHUN TAKSIRAN 2023

PELEPASAN INDIVIDU		CARUMAN & SUMBANGAN	
 <p>INDIVIDU DAN SAUDARA TANGGUNGAN <b>RM9,000</b></p>	 <p>SUAMI/ISTERI/ALIMONI KEPADA BEKAS ISTERI <b>RM4,000</b></p>	 <p>PERKESO/ SKIM INSURAN PEKERJAAN <b>RM350</b></p>	 <p>INSURAN NYAWA DAN KWSP i) INDIVIDU PENJAWAT &amp; SELAIN PENJAWAT AWAM (BERPENCEN) DAN BEKERJA SENDIRI <b>RM7,000</b></p>
 <p>POTONGAN TAMBAHAN BAGI INDIVIDU KURANG UPAYA <b>RM6,000</b></p>	 <p>YURAN PENGAJIAN DIRI SENDIRI <b>RM7,000</b></p>	 <p>SKIM PERSARAAN DAN ANUITI TERTANGGUH <b>RM3,000</b></p>	 <p>- SKIM YANG DILULUSKAN ATAU CARUMAN SUKARELA KEPADA KWSP (TERHAD RM4,000)</p>
 <p>POTONGAN TAMBAHAN BAGI SUAMI ATAU ISTERI KURANG UPAYA <b>RM5,000</b></p>	<p>- PERINGKAT SELAIN SARJANA ATAU DOKTOR FALSAFAH - PERINGKAT SARJANA ATAU DOKTOR FALSAFAH - KURSUS PENINGKATAN KEMAHIRAN ATAU KEMAJUAN DIRI (TERHAD RM2,000)</p>	 <p>SSPN (TABUNGAN BERSIH) <b>RM8,000</b></p>	 <p>MEDICAL</p>  <p>INSURAN PENDIDIKAN DAN PERUBATAN (INDIVIDU/PASANGAN/ANAK) <b>RM3,000</b></p>

KEMASKINI PADA 17/02/2024

# PELEPASAN CUKAI TAHUN TAKSIRAN 2023

## GAYA HIDUP & PERUBATAN



PEMASANGAN/SEWAAN/PEMBELIAN  
KEMUDAHAN PENGECASAN  
KENDERAAN ELEKTRIK BAGI  
KEGUNAAN SENDIRI

**RM2,500**

PEMBELIAN PERALATAN  
PENYUSUAN

**RM1,000**



- PEMBAYAR CUKAI WANITA SAHAJA
- ANAK BERUMUR KURANG 2 TAHUN
- TUNTUTAN DIBUAT SEKALI SETIAP 2 TAHUN

PERALATAN ALAT  
SOKONGAN ASAS  
(INDIVIDU/SUAMI/ISTERI/  
ANAK/IBUBAPA OKU)

**RM6,000**



GAYA HIDUP

**RM2,500**



- PEMBELIAN & LANGGANAN BAHAN BACAAN
- PEMBELIAN KOMPUTER PERIBADI,  
TELEFON PINTAR/TABLET
- BAYARAN BIL BULANAN LANGGANAN INTERNET
- PEMBELIAN PERALATAN SUKAN  
& BAYARAN KEAHLIAN GYMNASIUM

RAWATAN PERUBATAN  
KEPERLUAN KHAS DAN  
PENJAGAAN IBU BAPA

**RM8,000**



TAMBAHAN GAYA HIDUP **RM500**  
BERKAITAN AKTIVITI SUKAN

- PEMBELIAN PERALATAN SUKAN
- SEWAAN/FI DI MANA-MANA FASILITI SUKAN
- FI PENDAFTARAN PENYERTAAN PERTANDINGAN



PERBELANJAAN PERUBATAN

**RM10,000**

i) PENYAKIT SERIUS  
(INDIVIDU/SUAMI/ISTERI/ANAK)

ii) PERBELANJAAN RAWATAN  
KESUBURAN  
(DIRI SENDIRI ATAU PASANGAN)

iii) PERBELANJAAN (TERHAD  
RM1,000) BAGI:

- PEMERIKSAAN PERUBATAN PENUH,  
UJIAN PENGESANAN COVID-19  
DAN PEMERIKSAAN KESIHATAN  
MENTAL DAN KONSULTASI



iv) PERBELANJAAN PERUBATAN  
BAGI PEMVAKSINAN

v) RAWATAN INTERVENSI AWAL/PEMULIHAN  
ANAK KURANG UPAYA PEMBELAJARAN  
(TERHAD RM4,000)

KEMASKINI PADA 17/02/2024

# PELEPASAN CUKAI TAHUN TAKSIRAN 2023

## PELEPASAN ANAK



ANAK BERUMUR  
DI BAWAH 18 TAHUN

**RM2,000**

- BELUM BERKAHWIN



YURAN TAMAN ASUHAN  
KANAK-KANAK/  
TADIKA BERDAFTAR

**RM3,000**

- BERUMUR 6 TAHUN DAN KE BAWAH  
- DIBENARKAN TUNTUTAN SAMA ADA  
SUAMI ATAU ISTERI



ANAK KURANG UPAYA

**RM6,000**



TAMBAHAN BAGI  
ANAK KURANG UPAYA

**RM8,000**

- BELUM BERKAHWIN  
- BELAJAR DI IPT  
(DIPLOMA DAN KE ATAS)



ANAK BERUMUR  
DI ATAS 18 TAHUN

**RM2,000**

- BELUM BERKAHWIN  
- BELAJAR SEPENUH MASA



ANAK BERUMUR  
DI ATAS 18 TAHUN

**RM8,000**

- BELUM BERKAHWIN  
- BELAJAR DI IPT  
(DIPLOMA DAN KE ATAS)

Maklumat lanjut, sila layari [www.hasil.gov.my](http://www.hasil.gov.my)

Kemaskini Sehingga:  
6 November 2023





ESCALATE THE PASSION

**INGIN KELUAR NEGARA??  
PASTIKAN  
ANDA  
MEMBUAT  
SEMAKAN  
<http://sspi.imi.gov.my>**

KEMASKINI PADA 17/02/2024



# JIKA MENGHADAPI MASALAH E-FILING



**HUBUNGI TALIAN UTAMA**

**03- 8911 1000 (HASIL CONTACT CENTRE)**

**HADIR KE PEJABAT LHDNM BERHAMPIRAN**

**KEMASKINI PADA 17/02/2024**

# JANGAN JADI **MANGSA** SINDIKET PENIPUAN

***JANGAN DEDAHKAN  
MAKLUMAT  
PERCUKAIAN ANDA***

**WASPADA DENGAN SCAMMERS**

**BERHATI-HATI DAN JANGAN TERPEDAYA**

- LHDNM **TIDAK** MEMBUAT PANGGILAN MELALUI TELEFON BIMBIT
- LHDNM **TIDAK** AKAN MENYAMBUNGAN PANGGILAN KE AGENSI LAIN SEPERTI PDRM, MAHKAMAH DAN LAIN-LAIN
- LHDNM **TIDAK** MEMBERI **NO. AKAUN** UNTUK BAYARAN ATAU MEMINTA **NO. AKAUN** UNTUK BAYARAN BALIK



[www.hasil.gov.my](http://www.hasil.gov.my)



[facebook.com/LHDNM](https://facebook.com/LHDNM)



[@LHDNMofficial](https://twitter.com/LHDNMofficial)



03-8911 1000

JABATAN KHIDMAT KORPORAT | CORPORATE SERVICES DEPARTMENT

KEMASKINI PADA 17/02/2024

# TERIMA KASIH



**03-8911 1000**

Hasil Contact Centre



**MyTax**

**Gerbang Informasi Percukaian**

Web Responsif & Aplikasi Mobile    Single Sign-On Untuk Semua Perkhidmatan    Dashboard Ringkas & Padat

**Pusat Untuk Semua e-Perkhidmatan LHDNM**



Download on the App Store  
GET IT ON Google Play  
EXPLORE IT ON AppGallery

KEMASKINI PADA 17/02/2024