



**ESCALATE THE PASSION**

# **CUKAI PENDAPATAN DAN ZAKAT**

**KEMASKINI PADA 15/03/2024**





# MEDIA SOSIAL RASMI HASiL



MEDIA SOSIAL HASiL

 @hasil\_malaysia

 @HASiL\_Malaysia

 @hasil\_malaysia

 @HASiLMalaysia

 @HASiL\_Malaysia

[www.hasil.gov.my](http://www.hasil.gov.my) 03-8911 1000 [facebook.com/HASiLMalaysia](https://facebook.com/HASiLMalaysia) [hasil\\_malaysia](https://instagram.com/hasil_malaysia) [@HASiL\\_Malaysia](https://twitter.com/HASiL_Malaysia) [@HASiL\\_Malaysia](https://x.com/HASiL_Malaysia) [@hasil\\_malaysia](https://tiktok.com/@hasil_malaysia)

JABATAN KHIDMAT KORPORAT | CORPORATE SERVICES DEPARTMENT



PORTAL RASMI :  
[www.hasil.gov.my](http://www.hasil.gov.my)

**EduZone**  
Gerbang Pendidikan Percukaian Anda



KEMASKINI PADA 15/03/2024





# MANFAAT CUKAI UNTUK KEMAKMURAN BERSAMA



PENDIDIKAN



KESIHATAN



KEBAJIKAN



INFRASTRUKTUR  
& KEMUDAHAN AWAM



PERTANIAN &  
INDUSTRI



PEMBANGUNAN



PERTAHANAN &  
KESELAMATAN NEGARA



SUBSIDI



BANTUAN KHAS KERAJAAN

KEMASKINI PADA 15/03/2024



# MyTax 2.0

## MyTax



- Responsif dalam paparan aplikasi **Web & Mudah Alih**
- Paparan Moden berbentuk **Minimalis & Inovatif**
- Maklumat Info yang tepat dalam **Satu Pusat**
- **e-KYC Security**, Keselamatan Data Identiti
- **Hub Aplikasi Mudah Alih** untuk semua Aplikasi **LHDNM**
- Kemudahan semua akses dengan **Satu ID**
- **Peta lokasi** untuk mengetahui Pejabat **LHDNM** yang terdekat

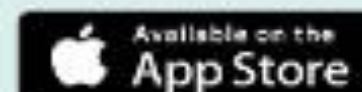

KEMASKINI PADA 15/03/2024



# PORTAL RASMI MYTAX : <https://mytax.gov.my>



The screenshot shows the MyTax portal homepage with a blue header and a cityscape background. The main heading reads "ANDA ADALAH WIRA NEGARA". A login form titled "Sila Masukkan Maklumat Anda" is visible, containing a dropdown menu for "Sila Pilih Jenis Pengenalan", a text input for "No. Pengenalan", and a "Hantar" button. Below the heading are four service tiles: "Carian Nombor Bil", "e-Daftar", "ByrHASiL", and "e-TT". The footer includes the MyTax logo, navigation links, and the word "Makluman".

KEMASKINI PADA 15/03/2024





**MyTax** Perkhidmatan ezHasil e-Janji Temu Maklum Balas Pelanggan PKPS 2.0 Panduan Pengguna

Selamat Datang ke MyTax ID LATIHAN 2 (Individu)  
Nombor Pengenalan Cukai (TIN) : IG 7023456060  
LHDNM : SABAH

**Maklumat Cukai Anda**

Pilihan Peranan **Individu**

Status Bayaran Cukai Anda

**Jumlah Cukai**  
Terima Kasih Atas Sumbangan Anda Untuk Negara

2023	RM 0.00
2022	RM 0.00
2021	RM 0.00

**Cukai Kena Bayar**  
Status Bayaran Cukai Anda  
**RM 118.00**

**Jumlah Bayaran Balik**  
Jumlah Terkini Yang Telah Diluluskan  
**RM 0.00**

Status Borang e-Filing Bagi Tahun Taksiran

- 2023  
e-Borang BE TT 2023 akan mula dibuka mulai 01/03/2024
- 2022  
e-Borang BE belum dihantar

Semakan Sekatan Perjalanan

Anda Tiada Sekatan Perjalanan

Bayaran Balik  
BNCP  
Lejar  
PCB

Jumlah cukai yang telah dibayar tahun-tahun sebelumnya

Rekod Borang yang telah dihantar tahun-tahun sebelumnya



Jumlah Bayaran Balik yang diluluskan

Status Borang e-Filing Bagi Tahun Taksiran

Semakan Sekatan Perjalanan

Status sekatan perjalanan

KEMASKINI PADA 15/03/2024

# PERBEZAAN CUKAI DAN ZAKAT

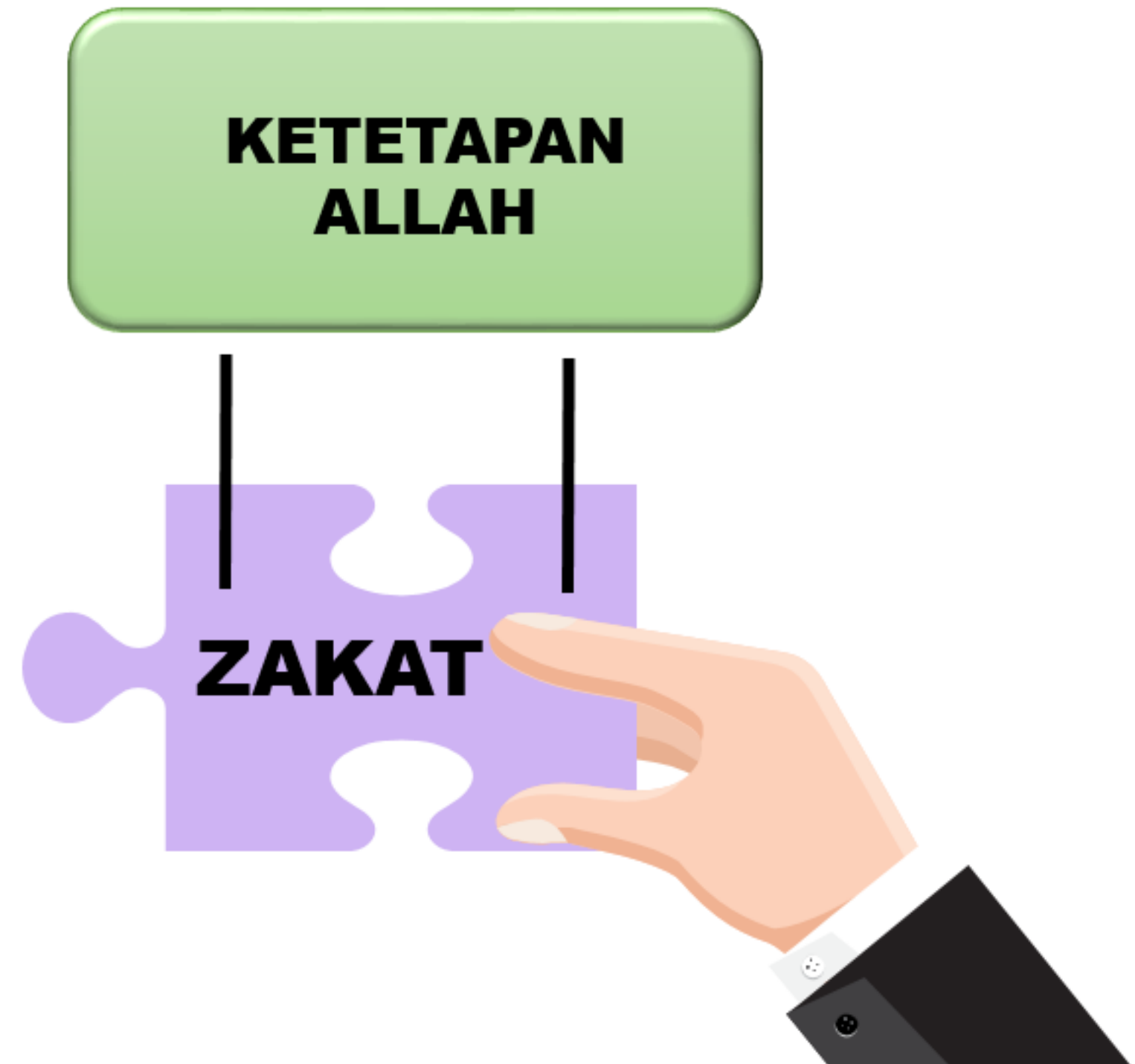
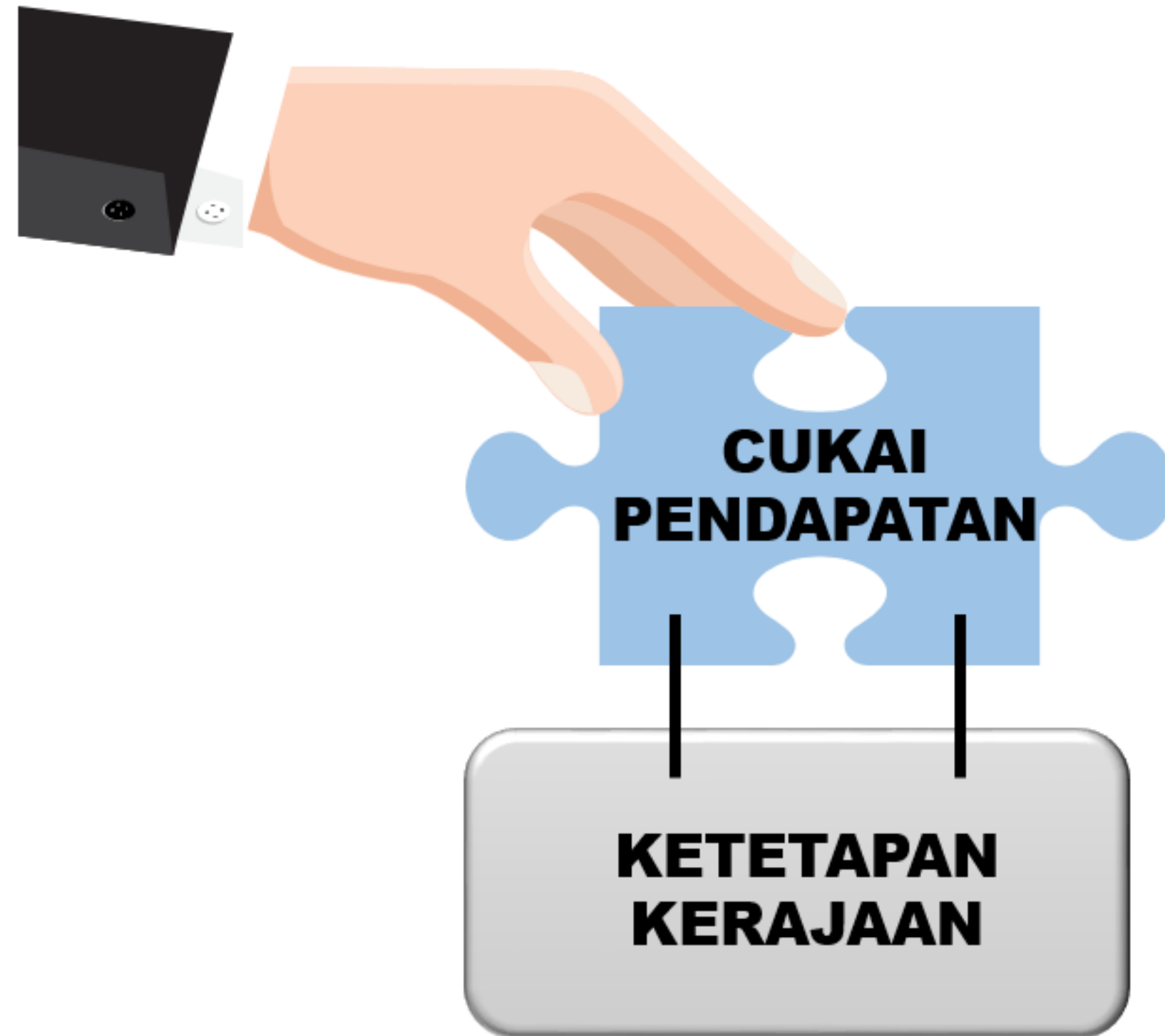

KEMASKINI PADA 15/03/2024



# PERBEZAAN CUKAI DAN ZAKAT

## CUKAI

- ❑ **Dikenakan setiap tahun terhadap seseorang yang menerima pendapatan bersifat hasil seperti:**
  - a) Laba/ keuntungan daripada perniagaan
  - b) Laba/ keuntungan daripada penggajian
  - c) Dividen, Faedah atau diskaun
  - d) Sewa, royalty atau premium
  - e) Pencen, anuiti atau bayaran berkala lain
  - f) Laba / keuntungan lain
- ❑ **Akta Cukai Pendapatan 1967 (ACP) menguatkuasakan hal-ehwal pentadbiran dan kutipan cukai di Malaysia.**



## ZAKAT

- ❑ **Dari segi Bahasa zakat bererti bersih, suci, subur dan berkembang.**
- ❑ **Manakala dari segi syarak, zakat ialah mengeluarkan sebahagian daripada harta tertentu kepada golongan tertentu apabila cukup syaratnya.**
- ❑ **Pecahan Zakat:**
  - a) Pendapatan
  - b) Wang Simpanan
  - c) Emas
  - d) KWSP
  - e) Saham

KEMASKINI PADA 15/03/2024



# PERBEZAAN CUKAI DAN ZAKAT

## CUKAI

**Cukai dikenakan ke atas rakyat tidak kira agama.**

## ZAKAT

**Muslim wajib membayar zakat. Non muslim wajib membayar jizyah (cukai kepada non muslim)**



KEMASKINI PADA 15/03/2024



# PERBEZAAN CUKAI DAN ZAKAT

## CUKAI

**Cukai dikenakan kepada setiap orang yang memperoleh pendapatan / laba atau keuntungan.**

## ZAKAT

**Orang kaya dan berharta sahaja wajib membayar zakat seperti zakat harta, zakat emas perak, zakat perniagaan, zakat pertanian dan zakat fitrah.**



KEMASKINI PADA 15/03/2024



# PERBEZAAN CUKAI DAN ZAKAT



## CUKAI

**Dikutip untuk pembangunan negara seperti membuat infrastruktur, jalan raya, keselamatan dan pertahanan negara dan lain-lain.**

## ZAKAT

**Dikutip dan diagihkan kepada asnaf zakat iaitu orang miskin dan fakir miskin dan fakir, amil, fisabilillah, orang berhutang, anak yatim dan mualaf.**

KEMASKINI PADA 15/03/2024



# PERBEZAAN CUKAI DAN ZAKAT

## CUKAI

**Sumber cukai adalah dari semua sumber/pendapatan / laba / keuntungan yang diperoleh.**

## ZAKAT

**Sumber zakat adalah dari sumber halal sahaja.**



KEMASKINI PADA 15/03/2024



# PERBEZAAN CUKAI DAN ZAKAT



## CUKAI

**Pendapatan yang layak dikenakan cukai bagi penggajian adalah sebanyak RM 37,333 setahun atau RM 3,111 sebulan. Bagi pendapatan perniagaan tiada minimum yang ditetapkan.**



## ZAKAT

**Berdasarkan kadar nisab yang ditetapkan oleh Pusat Zakat oleh setiap Negeri.**

KEMASKINI PADA 15/03/2024



# PERBEZAAN CUKAI DAN ZAKAT

## CUKAI

**Tidak bayar cukai akan dikenakan denda.**



## ZAKAT

**Tidak bayar zakat berdosa**

KEMASKINI PADA 15/03/2024



**Zakat layak dituntut sebagai REBAT cukai.  
Rebat cukai bagi ZAKAT akan diberikan  
terhadap bayaran ZAKAT yang telah dibayar  
dalam tahun asas bagi tahun taksiran itu.**



**KEMASKINI PADA 15/03/2024**

# KADAR CUKAI DAN ZAKAT

## CUKAI

**Kadar cukai pendapatan boleh berubah mengikut kadar yang ditetapkan oleh kerajaan pada setiap tahun. Untuk semakan kadar cukai pendapatan sila layari**

**[www.hasil.gov.my](http://www.hasil.gov.my)**



## ZAKAT

**Kadar zakat pendapatan adalah tetap iaitu 2.5% dari pendapatan yang diterima.**

KEMASKINI PADA 15/03/2024



# PELAPORAN CUKAI DAN ZAKAT

## CUKAI

Lapor cukai pendapatan  
anda melalui  
<https://mytax.hasil.gov.my>



## ZAKAT

Zakat hendaklah  
dilaporkan kepada Pusat  
Zakat mengikut negeri  
yang dipilih / bekerja.

KEMASKINI PADA 15/03/2024



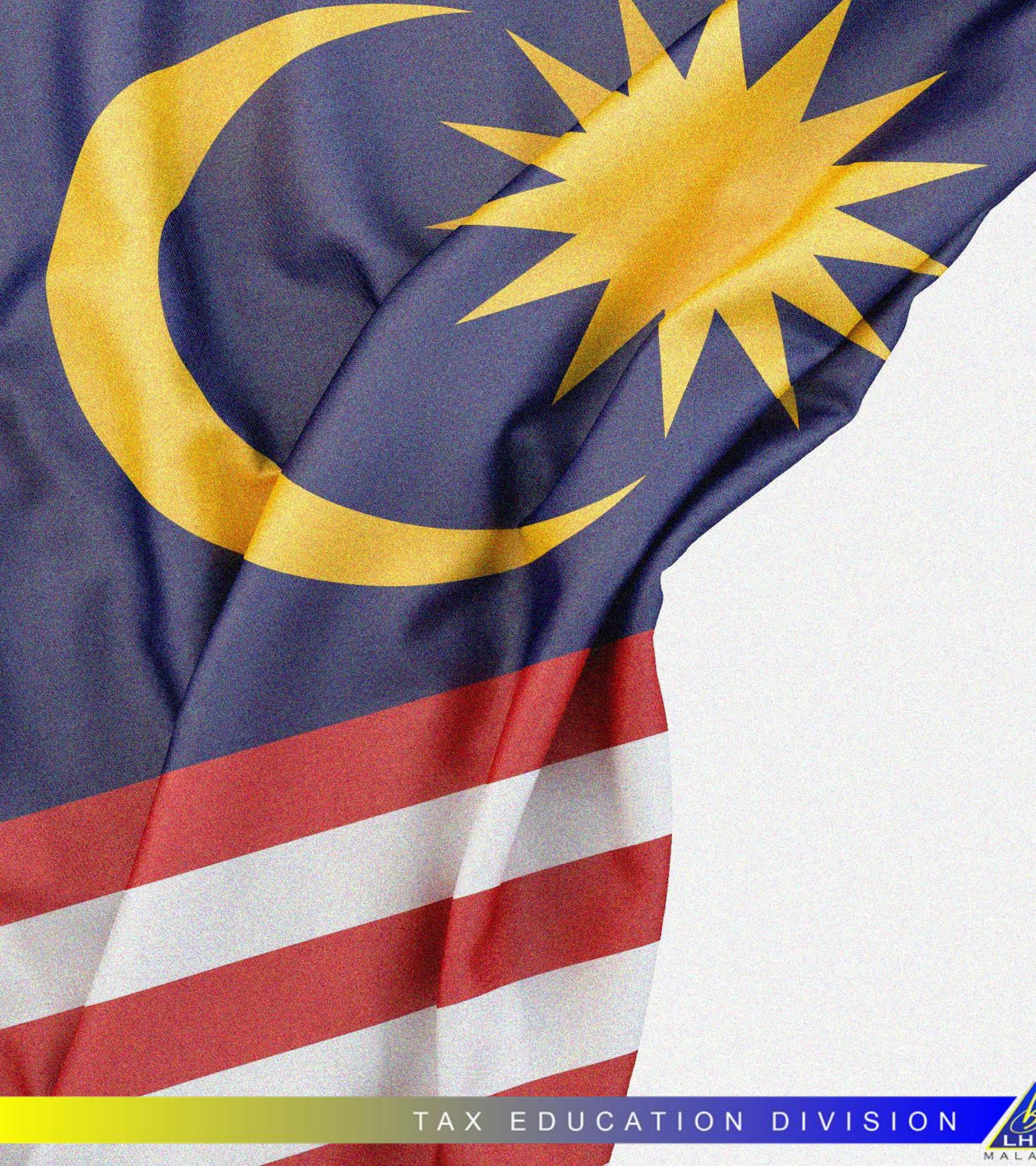

ESCALATE THE PASSION

# PERANAN HASIL

KEMASKINI PADA 15/03/2024





# PERANAN HASIL

1

Mengutip  
**CUKAI  
LANGSUNG**  
bagi pihak  
kerajaan

2

Memberi  
**NASIHAT  
PERCUKAIAN**  
kepada  
kerajaan

3

Melaksanakan  
**FUNGSI  
LEMBAGA**  
di bawah  
Akta-Akta lain

4

**EJEN PEMUNGUTAN**  
untuk dan bagi pihak  
mana-mana badan untuk  
mendapatkan pinjaman  
yang kena dibayar balik  
kepada badan

5

Turut serta dalam  
**PERUNDINGAN  
PERCUKAIAN**  
Malaysia dengan pihak  
lain.

KEMASKINI PADA 15/03/2024

# AKTIVITI UTAMA

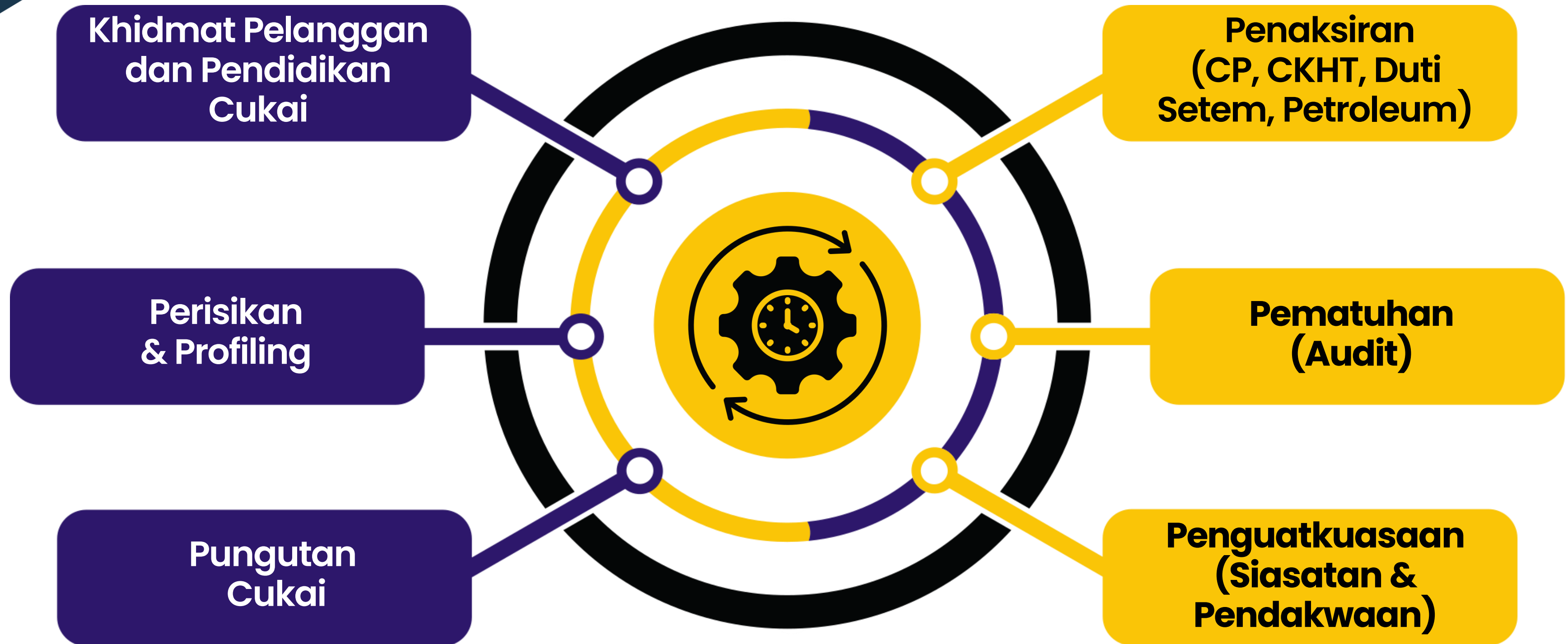

KEMASKINI PADA 15/03/2024



# KUTIPAN CUKAI LANGSUNG 2019-2023



## BILLION (RM)

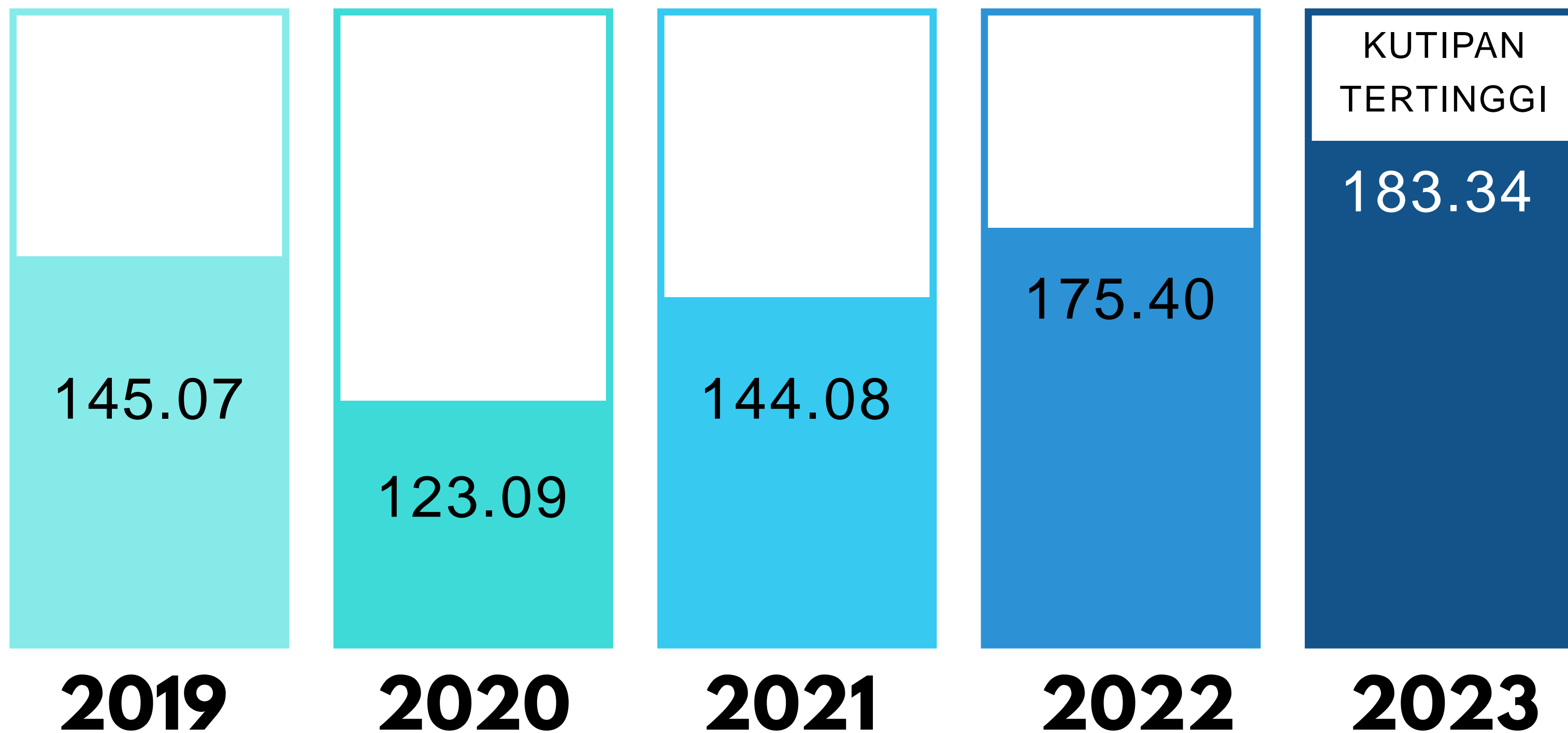

KEMASKINI PADA 15/03/2024







# CUKAI PENDAPATAN DAN ANDA

KEMASKINI PADA 15/03/2024



# PERCUKAIAN DI MALAYSIA

## KATEGORI PEMBAYAR CUKAI



### CUKAI PENDAPATAN

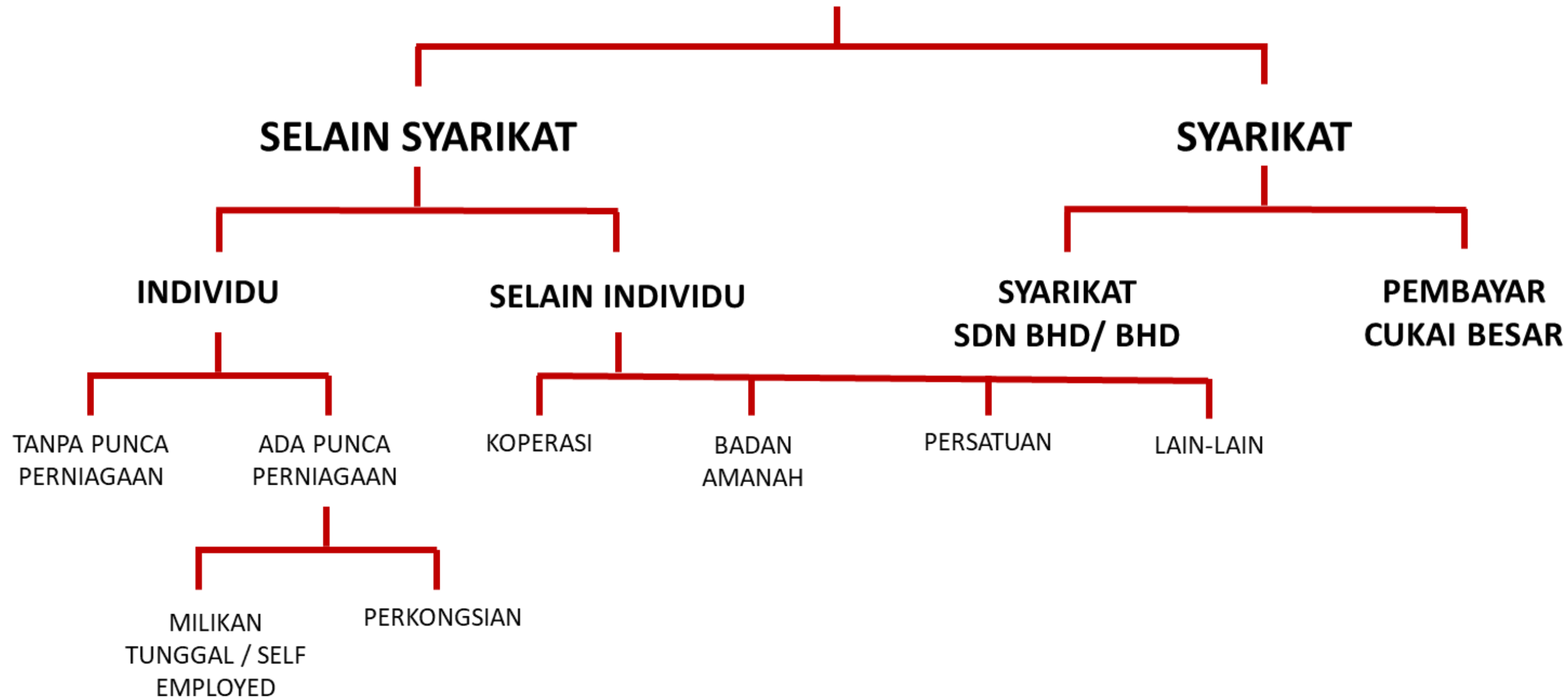

KEMASKINI PADA 15/03/2024



# PENGENAAN CUKAI : INDIVIDU

## INDIVIDU PENDAPATAN PENGGAJIAN

- Individu yang menerima pendapatan penggajian tahunan melebihi RM 34,000.
- Individu yang mempunyai Potongan Cukai Bulanan (PCB) layak dikenakan cukai

## INDIVIDU PENDAPATAN PERNIAGAAN

- Keuntungan yang diperolehi daripada menjalankan perniagaan, perdagangan, pencarian, atau profesion.
- Termasuk perniagaan yang tidak berdaftar dengan mana-mana pihak berkuasa.

KEMASKINI PADA 15/03/2024



# CARA NAK LAPOR: INDIVIDU

KATEGORI PEMBAYAR CUKAI	JENIS BORANG NYATA	TARIKH AKHIR
INDIVIDU PEMASTAUTIN YANG TIDAK MENJALANKAN PERNIAGAAN	<b>BE</b>	<b>15 Mei – e-FILING</b>
INDIVIDU PEMASTAUTIN YANG MENJALANKAN PERNIAGAAN	<b>B</b>	<b>15 Julai – e-FILING</b>
INDIVIDU PEMASTAUTIN (PEKERJA BERPENGETAHUAN/BERKEPAKARAN)	<b>BT</b>	<u>Tiada perniagaan</u> <b>15 Mei – e-Filing</b>
INDIVIDU BUKAN PEMASTAUTIN	<b>M</b>	<u>Pendapatan perniagaan</u> <b>15 Julai – e-Filing</b>
INDIVIDU BUKAN PEMASTAUTIN (PEKERJA BERPENGETAHUAN)	<b>MT</b>	

KEMASKINI PADA 15/03/2024



# JADUAL KADAR CUKAI INDIVIDU



KATEGORI	BANJARAN PENDAPATAN BERCUKAI	PENGIRAAN (RM)	KADAR (%)	CUKAI (RM)
A	0 - 5,000	5,000 pertama	0	0
B	5,001 - 20,000	5,000 pertama 15,000 berikutnya	1	0 150
C	20,001 - 35,000	20,000 pertama 15,000 berikutnya	3	150 450
D	35,001 - 50,000	35,000 pertama 15,000 berikutnya	6	600 900
E	50,001 - 70,000	50,000 pertama 20,000 berikutnya	11	1,500 2,200
F	70,001 - 100,000	70,000 pertama 30,000 berikutnya	19	3,700 5,700
G	100,001 - 400,000	100,000 pertama 300,000 berikutnya	25	9,400 75,000
H	400,001 - 600,000	400,000 pertama 200,000 berikutnya	26	84,400 52,000
I	600,001 - 2,000,000	600,000 pertama 1,400,000 berikutnya	28	136,400 392,000
J	Melebihi 2,000,000	2,000,000 pertama Setiap ringgit berikutnya	30	528,400

KEMASKINI PADA 15/03/2024



# PELEPASAN CUKAI TAHUN TAKSIRAN 2023

### PELEPASAN INDIVIDU

**INDIVIDU DAN SAUDARA TANGGUNGAN**  
**RM9,000**

**SUAMI/ISTERI/ALIMONI KEPADA BEKAS ISTERI**  
**RM4,000**

**POTONGAN TAMBAHAN BAGI INDIVIDU KURANG UPAYA**  
**RM6,000**  
- PERINGKAT SELAIN SARJANA ATAU DOKTOR FALSAFAH  
- PERINGKAT SARJANA ATAU DOKTOR FALSAFAH  
- KURSUS PENINGKATAN KEMAHIRAN ATAU KEMAJUAN DIRI (TERHAD RM2,000)

**YURAN PENGAJIAN DIRI SENDIRI**  
**RM7,000**

**POTONGAN TAMBAHAN BAGI SUAMI ATAU ISTERI KURANG UPAYA**  
**RM5,000**

### CARUMAN & SUMBANGAN

**PERKESO/ SKIM INSURAN PEKERJAAN**  
**RM350**

**INSURAN NYAWA DAN KWSP**  
i) **INDIVIDU PENJAWAT & SELAIN PENJAWAT AWAM (BERPENCEN) DAN BEKERJA SENDIRI**  
**RM7,000**  
- SKIM YANG DILULUSKAN ATAU CARUMAN SUKARELA KEPADA KWSP (TERHAD RM4,000)  
- PREMIUM INSURAN HAYAT, SUMBANGAN TAKAFUL KELUARGA ATAU CARUMAN SUKARELA TAMBAHAN KWSP (TERHAD RM3,000)

**SKIM PERSARAAN DAN ANUITI TERTANGGUH**  
**RM3,000**

**SSPN (TABUNGAN BERSIH)**  
**RM8,000**

**MEDICAL**  
**INSURAN PENDIDIKAN DAN PERUBATAN (INDIVIDU/PASANGAN/ANAK)**  
**RM3,000**

KEMASKINI PADA 15/03/2024



# PELEPASAN CUKAI TAHUN TAKSIRAN 2023

### GAYA HIDUP & PERUBATAN

**PEMASANGAN/SEWAAN/PEMBELIAN KEMUDAHAN PENGEKASAN KENDERAAN ELEKTRIK BAGI KEGUNAAN SENDIRI**  
**RM2,500**

**PEMBELIAN PERALATAN PENYUSUAN**  
**RM1,000**

- PEMBAYAR CUKAI WANITA SAHAJA
- ANAK BERUMUR KURANG 2 TAHUN
- TUNTUTAN DIBUAT SEKALI SETIAP 2 TAHUN

**PERALATAN ALAT SOKONGAN ASAS (INDIVIDU/SUAMI/ISTERI/ ANAK/IBUBAPA OKU)**  
**RM6,000**

**GAYA HIDUP**  
**RM2,500**

- PEMBELIAN & LANGGANAN BAHAN BACAAN
- PEMBELIAN KOMPUTER PERIBADI, TELEFON PINTAR/TABLET
- BAYARAN BIL BULANAN LANGGANAN INTERNET
- PEMBELIAN PERALATAN SUKAN & BAYARAN KEAHLIAN GYMNASIUM

**RAWATAN PERUBATAN KEPERLUAN KHAS DAN PENJAGAAN IBU BAPA**  
**RM8,000**

**TAMBAHAN GAYA HIDUP** **RM500**  
**BERKAITAN AKTIVITI SUKAN**

- PEMBELIAN PERALATAN SUKAN
- SEWAAN/FI DI MANA-MANA FASILITI SUKAN
- FI PENDAFTARAN PENYERTAAN PERTANDINGAN

**PERBELANJAAN PERUBATAN**  
**RM10,000**

- PERYAKIT SERIUS (INDIVIDU/SUAMI/ISTERI/ANAK)**
- PERBELANJAAN RAWATAN KESUBURAN (DIRI SENDIRI ATAU PASANGAN)**
- PERBELANJAAN (TERHAD RM1,000) BAGI:**
  - PEMERIKSAAN PERUBATAN PENUH, UJIAN PENGESANAN COVID-19 DAN PEMERIKSAAN KESIHATAN MENTAL DAN KONSULTASI
- PERBELANJAAN PERUBATAN BAGI PEMVAKSINAN**
- RAWATAN INTERVENSI AWAL/PEMULIHAN ANAK KURANG UPAYA PEMBELAJARAN (TERHAD RM4,000)**

KEMASKINI PADA 15/03/2024



# PELEPASAN CUKAI TAHUN TAKSIRAN 2023

## PELEPASAN ANAK



ANAK BERUMUR  
DI BAWAH 18 TAHUN

**RM2,000**

- BELUM BERKAHWIN



YURAN TAMAN ASUHAN  
KANAK-KANAK/  
TADIKA BERDAFTAR

**RM3,000**

- BERUMUR 6 TAHUN DAN KE BAWAH  
- DIBENARKAN TUNTUTAN SAMA ADA  
SUAMI ATAU ISTERI



ANAK KURANG UPAYA

**RM6,000**



TAMBAHAN BAGI  
ANAK KURANG UPAYA

**RM8,000**

- BELUM BERKAHWIN  
- BELAJAR DI IPT  
(DIPLOMA DAN KE ATAS)



ANAK BERUMUR  
DI ATAS 18 TAHUN

**RM2,000**

- BELUM BERKAHWIN  
- BELAJAR SEPENUH MASA



ANAK BERUMUR  
DI ATAS 18 TAHUN

**RM8,000**

- BELUM BERKAHWIN  
- BELAJAR DI IPT  
(DIPLOMA DAN KE ATAS)

Maklumat lanjut, sila layari [www.hasil.gov.my](http://www.hasil.gov.my)

Kemaskini Sehingga:  
6 November 2023

KEMASKINI PADA 15/03/2024





# PENGENALAN e-FILING

KEMASKINI PADA 15/03/2024

TAX EDUCATION DIVISION



CORPORATE SERVICES DEPARTMENT



# PENGENALAN E-FILING

## Tanggungjawab Pembayar Cukai

- Melaporkan pendapatan tahunan dan mengira cukai pendapatan dalam Borang Nyata Individu

## Tarikh akhir penghantaran Borang Nyata

- **30 April setiap tahun** - Individu yang memperolehi pendapatan selain punca perniagaan
- **30 Jun setiap tahun** - Individu yang memperolehi pendapatan perniagaan

## Bayaran

- Dijelaskan *sebelum atau pada tarikh akhir* penghantaran Borang Nyata

## Semakan

- Potongan Cukai Bulanan (PCB) tahun 2023 yang telah dipotong oleh majikan melalui e-Lejar (<https://mytax.hasil.gov.my>)
- Amaun PCB yang betul dan sepatutnya setiap bulan melalui Kalkulator PCB ([www.hasil.gov.my](http://www.hasil.gov.my))

KEMASKINI PADA 15/03/2024



# TARIKH AKHIR PENGHANTARAN BORANG NYATA



<b>Borang</b>	<b>Tarikh Akhir Penghantaran Borang Nyata</b>	
	<b>Tidak Menjalankan Perniagaan</b>	<b>Menjalankan Perniagaan</b>
<b>e-BE</b>	<b>15 Mei 2024</b>	<b>-</b>
<b>e-B dan e-P</b>	<b>-</b>	<b>15 Julai 2024</b>
<b>BT, M / MT, TP, TJ dan TF</b>	<b>15 Mei 2024</b>	<b>15 Julai 2024</b>

KEMASKINI PADA 15/03/2024



# JENIS BORANG NYATA YANG BOLEH DI HANTAR MELALUI E-FILING

<b>e-BE</b>	<b>Individu Pemastautin yang TIDAK menjalankan perniagaan.</b>
<b>e-B</b>	<b>Individu Pemastautin yang menjalankan perniagaan</b>
<b>e-M</b>	<b>Individu Bukan Pemastautin</b>
<b>e-BT</b>	<b>Individu Pemastautin (Pekerja berpengetahuan/berkepakaran)</b>
<b>e-MT</b>	<b>Individu Bukan Pemastautin (Pekerja berpengetahuan)</b>
<b>e-E</b>	<b>Penyata Majikan</b>
<b>e-P</b>	<b>Borang Nyata Perkongsian</b>
<b>e-TF</b>	<b>Borang Nyata Pertubuhan</b>
<b>e-TP</b>	<b>Borang Nyata Pusaka</b>
<b>e-C</b>	<b>Borang Nyata Syarikat</b>
<b>e-C1</b>	<b>Borang Nyata Koperasi</b>

KEMASKINI PADA 15/03/2024



# KELEBIHAN E-FILING

Jaminan  
keselamatan data

Capaian pada bila  
masa sahaja

Mempercepatkan  
proses bayaran  
balik

Lebih mudah dan  
cepat diurus

Pengesahan  
penerimaan  
Borang Nyata

Pengiraan cukai  
tepat

Tiada kehilangan  
borang

KEMASKINI PADA 15/03/2024



# EMPAT (4) LANGKAH MUDAH E-FILING

Dapatkan No. PIN dan daftar untuk dapatkan Sijil Digital Individu

Login e-Borang (e-BE), semak data praisi dan lengkapkan

Tandatangan e-Borang secara digital dan hantar

Berjaya Pengesahan penerimaan e-Borang (e-BE)

KEMASKINI PADA 15/03/2024



# E-BE TAHUN TAKSIRAN 2023

**1**

Bagi pembayar cukai yang meninggal dunia pada Tahun Taksiran semasa, system e-filing menggunakan Sijil Digital Individu tidak dapat diakses

**2**

Wakil simati perlu memohon Sijil Digital Pentadbir dengan mengemukakan dokumen Letter of Administration, sijil kematian dan Salinan pengenalan wakil

**3**

Wakil boleh melaporkan pendapatan simati dan menuntut lebihan bayaran balik (jika ada)

KEMASKINI PADA 15/03/2024



# KATEGORI PENGGUNA E-FILING

\*Pengguna  
mesti  
merupakan  
pembayar  
cukai yang  
berdaftar  
dengan  
LHDNM



Pembayar Cukai Baharu (pertama kali guna e-filing)  
Perlu daftar sijil digital untuk akses ke MyTax dan  
mengemukakan e-filing



Tempoh sah Sijil Digital adalah tiga (3) tahun sahaja dan  
pembayar cukai perlu memperbaharui sijil digital dengan  
klik setuju pada mesej yang dipaparkan pada MyTax



Pengguna telah guna e-filing dan Sijil Digital telah tamat  
tempoh (3 tahun) perlu dapatkan Sijil Digital yang baru  
melalui sistem terus *login* e-Borang

KEMASKINI PADA 15/03/2024





ESCALATE THE PASSION

**INGIN KELUAR NEGARA??  
PASTIKAN  
ANDA  
MEMBUAT  
SEMAKAN  
<http://sspi.imi.gov.my>**

KEMASKINI PADA 15/03/2024





# JIKA MENGHADAPI MASALAH E-FILING



**HUBUNGI TALIAN UTAMA**

**03- 8911 1000 (HASIL CONTACT CENTRE)**

**HADIR KE PEJABAT LHDNM BERHAMPIRAN**

**KEMASKINI PADA 15/03/2024**



# JANGAN JADI **MANGSA** SINDIKET PENIPUAN

***JANGAN DEDAHKAN  
MAKLUMAT  
PERCUKAIAN ANDA***

**WASPADA DENGAN SCAMMERS**

**BERHATI-HATI DAN JANGAN TERPEDAYA**

- LHDNM **TIDAK** MEMBUAT PANGGILAN MELALUI TELEFON BIMBIT
- LHDNM **TIDAK** AKAN MENYAMBUNGAN PANGGILAN KE AGENSI LAIN SEPERTI PDRM, MAHKAMAH DAN LAIN-LAIN
- LHDNM **TIDAK** MEMBERI **NO. AKAUN** UNTUK BAYARAN ATAU MEMINTA **NO. AKAUN** UNTUK BAYARAN BALIK



[www.hasil.gov.my](http://www.hasil.gov.my)



[facebook.com/LHDNM](https://facebook.com/LHDNM)



[@LHDNMofficial](https://twitter.com/LHDNMofficial)



03-8911 1000

JABATAN KHIDMAT KORPORAT | CORPORATE SERVICES DEPARTMENT

**KEMASKINI PADA 15/03/2024**



# TERIMA KASIH



**03-8911 1000**

Hasil Contact Centre



**MyTax** **Gerbang Informasi Percukaian**

**Web Responsif & Aplikasi Mobile**   **Single Sign-On Untuk Semua Perkhidmatan**   **Dashboard Ringkas & Padat**

**Pusat Untuk Semua e-Perkhidmatan LHDNM**



Download on the App Store  
GET IT ON Google Play  
EXPLORE IT ON AppGallery

KEMASKINI PADA 15/03/2024