

KENALI LHDNM HASIL

APA ITU HASIL – DAN SIAPA KAMI?



RAKAN STRATEGIK DALAM PEMATUHAN

...MEMBERI SOKONGAN DAN PANDUAN SECARA BERTERUSAN...

Bagi ramai orang, Hasil adalah sebahagian daripada **detik penting kehidupan** — pekerjaan pertama, pendapatan sampingan, atau permulaan perniagaan.

Melalui pendidikan, bimbingan dan perkhidmatan digital, **HASiL menyokong pembayar cukai** daripada semua peringkat umur, khususnya belia, agar melakukan perkara yang betul dari awal.

Mengenal HASiL bermakna **memahami peranan anda** sebagai **warganegara yang bertanggungjawab**.





PENGENALAN

LHDNM adalah salah satu agensi utama di bawah Kementerian Kewangan Malaysia yang bertanggungjawab memungut dan mentadbir cukai langsung negara.

DAHULU DIKENALI SEBAGAI : JABATAN HASIL DALAM NEGERI

Diperbadankan pada 1 Mac 1996 dan dikenali sebagai **Lembaga Hasil Dalam Negeri Malaysia (LHDNM)**.

Pada 6 Jan 2015, LHDNM melalui transformasi dan menjadi sebuah Badan Berkanun yang Diasingkan Saraan dan Dibebaskan Sepenuhnya (BBDS).

Transformasi ni memberikan LHDNM kuasa autonomi dari segi Pengurusan Kewangan dan Sumber Manusia.



SEJARAH DAN TRANSFORMASI



KEPERCAYAAN & GOVERNANS INSTITUSI



VISI

**Pentadbir Cukai
Berprestasi Tinggi**

MISI

**Meningkatkan Daya Saing
Prestasi Pentadbiran Cukai
Sejajar Dengan Aspirasi
Negara**

TERAS KEBERHASILAN

HASiL memastikan sistem percukaaian negara diurus secara cekap, berintegriti dan berlandaskan undang-undang, melalui pengurusan organisasi yang kukuh serta tadbir urus yang baik demi menyokong pembangunan negara.



HALATUJU ORGANISASI

OBJEKTIF HASIL

Melaksanakan Sistem Percukaian Yang Berkesan,
Adil Dan Saksama

SLOGAN HASIL

Bersama-sama Membangunkan Negara

DASAR KUALITI

Berteraskan Integriti, Kami Komited Memberikan
Perkhidmatan Yang Terbaik Untuk Pelanggan

MOTO PERKHIDMATAN

Perkhidmatan Terbaik Untuk Anda





CARTA ORGANISASI KEMENTERIAN KEWANGAN

MENTERI KEWANGAN
YAB DATO' SERI ANWAR BIN IBRAHIM

MENTERI KEWANGAN II
YB SENATOR
DATUK SERI AMIR HAMZAH AZIZAN

TIMBALAN MENTERI KEWANGAN
YB LIEW CHIN TONG

JABATAN DI BAWAH KEMENTERIAN KEWANGAN

PERBENDAHARAAN MALAYSIA
KETUA SETIAUSAHA PERBENDAHARAAN
DATUK JOHAN BIN MAHMOOD MERICAN

JABATAN KASTAM DIRAJA MALAYSIA
KETUA PENGARAH KASTAM
DATO' HAJI AMRAN BIN HAJI AHMAD

JABATAN AKAUNTAN NEGARA MALAYSIA
AKAUNTAN NEGARA MALAYSIA
HAJI NASRAN BIN OMAR

JABATAN PENILAIAN DAN PERKHIDMATAN HARTA
KETUA PENGARAH PENILAIAN DAN PERKHIDMATAN HARTA
ABDUL RAZAK YUSAK

LEMBAGA PEMBANGUNAN LANGKAWI
KETUA PEGAWAI EKSEKUTIF
DATUK SERI HAJI ISKANDAR
BIN DATUK HAJI MOHD. KAUS

AGENSI DI BAWAH KEMENTERIAN KEWANGAN

BSN
BANK SIMPANAN NASIONAL
KETUA EKSEKUTIF
DATO' JAY KHAIRIL JEREMY ABDULLAH

BURSA MALAYSIA
BURSA MALAYSIA BERHAD
KETUA PEGAWAI EKSEKUTIF
DATO' FAD'L MOHAMED

BANK NEGARA MALAYSIA
GABENOR
DATO' SERI ABDUL RASHEED
GHAFFOUR

Suruhanjaya Sekuriti
Securities Commission
SURUHANJAYA SEKURITI MALAYSIA
PENGERUSI
DATO' MOHAMMAD FAIZ
MOHAMMAD AZMI

LPPSA
LEMBAGA PEMBIAYAAN PERUMAHAN SEKTOR AWAM
KETUA PEGAWAI EKSEKUTIF
MOHD FARID
DATO' HAJI NAWAWI

KWAP
KUMPULAN WANG PERSARAAN (DIPERBADANKAN)
KETUA PEGAWAI EKSEKUTIF
KOSONG

PIDM
PERBADANAN INSURANS DEPOSIT MALAYSIA
KETUA PEGAWAI EKSEKUTIF
RAFIZ AZUAN ABDULLAH

LHDN
LEMBAGA HASIL DALAM NEGERI MALAYSIA
KETUA PEGAWAI EKSEKUTIF
DATUK DR. ABU TARIQ BIN JAMALUDDIN

KUMPULAN WANG SIMPANAN PEKERJA
KETUA PEGAWAI EKSEKUTIF
AHMAD ZULQARNAIN ONN

Labuan FSA
LEMBAGA PERKHIDMATAN KEWANGAN LABUAN
KETUA PENGARAH AFFENDI
BIN RASHDI

LEMBAGA TOTALISATOR MALAYSIA
KETUA PEGAWAI EKSEKUTIF
NOR HASHIMAH HASHIM

CARTA ORGANISASI LEMBAGA HASIL DALAM NEGERI MALAYSIA



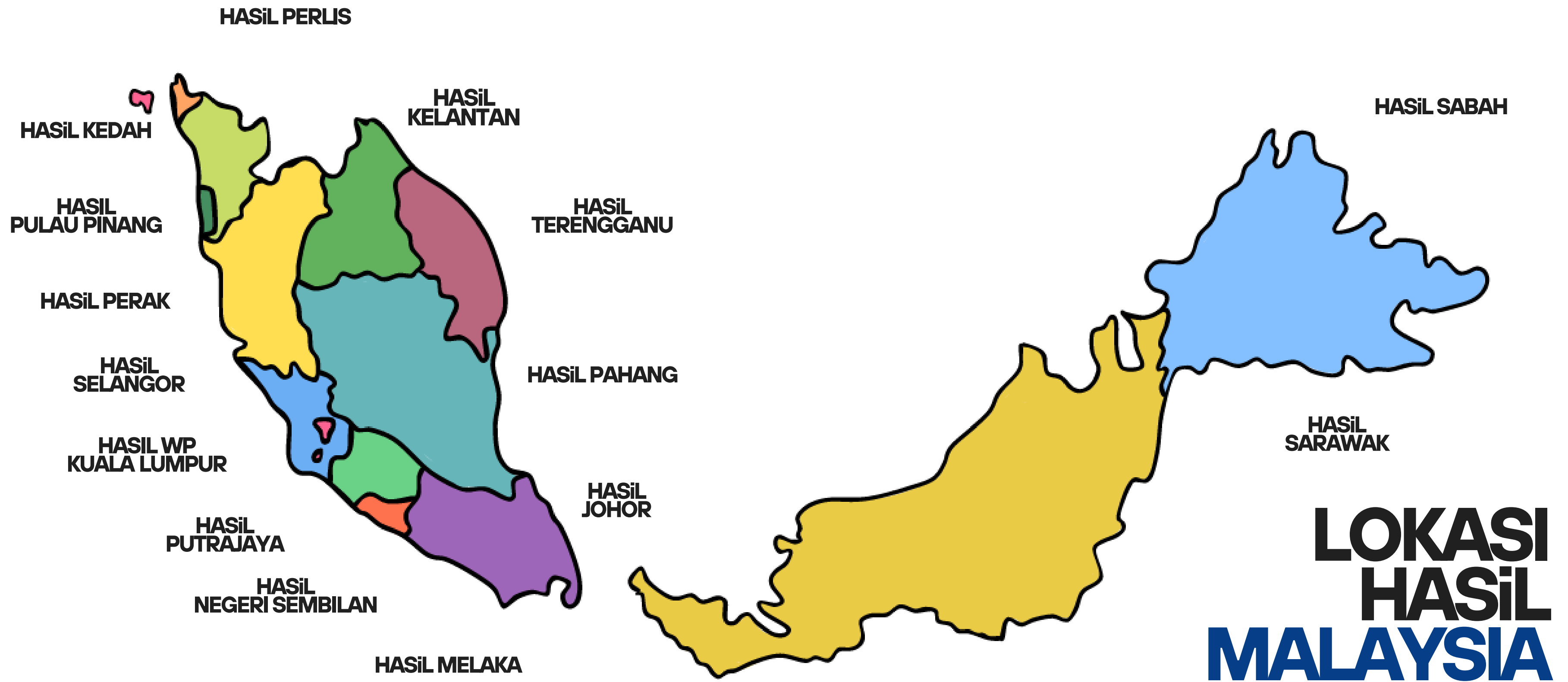

15 NEGERI
45 PEJABAT SATELIT
1 PUSAT SETEM
14 UTC

DARI MANAKAH DATANGNYA HASIL NEGARA?



HASIL KERAJAAN PERSEKUTUAN

PAPARAN RINGKAS SKOP HASIL NEGARA

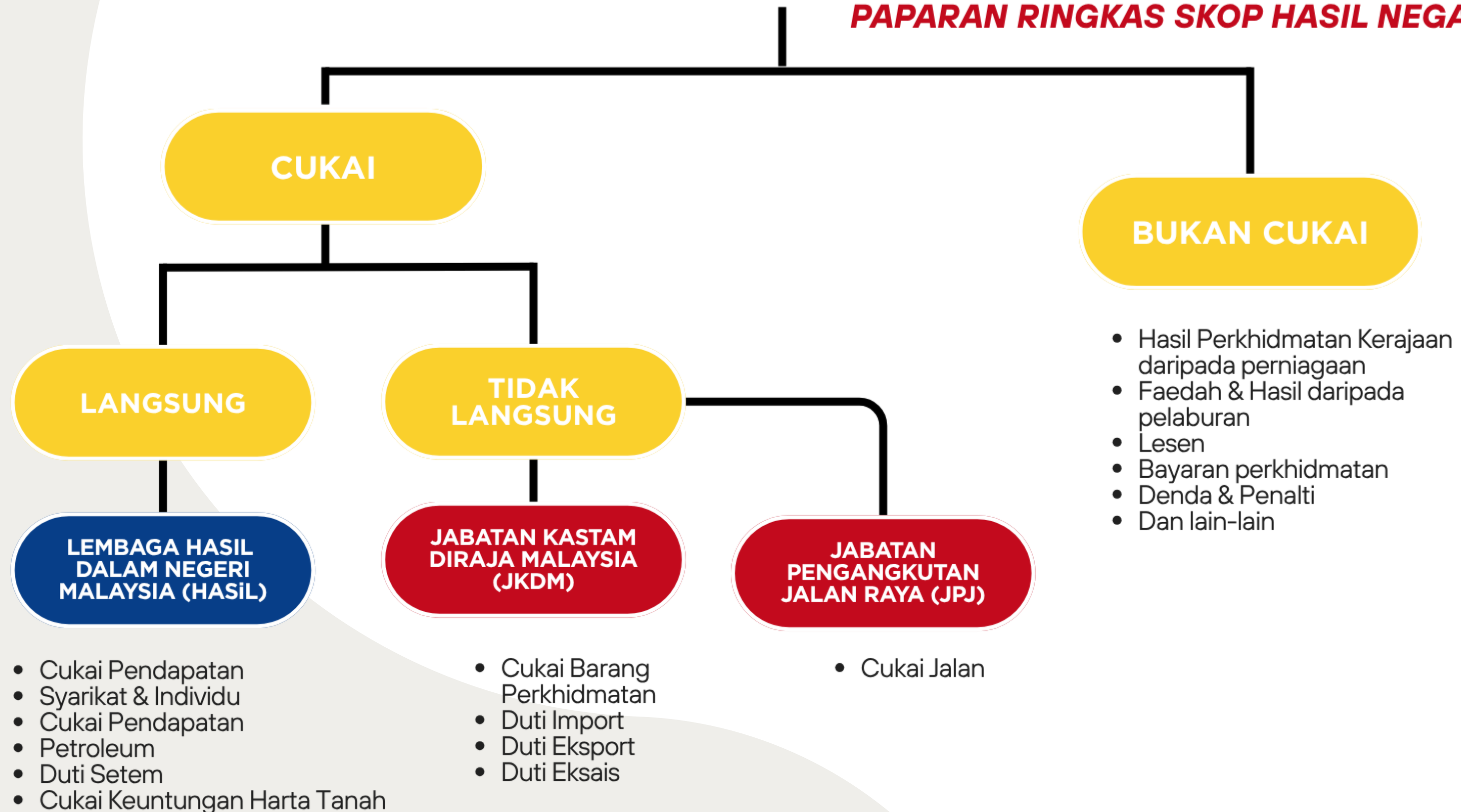

KUTIPAN CUKAI LANGSUNG

Kutipan cukai langsung merupakan salah satu sumber utama hasil kerajaan persekutuan. Kutipan ini menyokong pembiayaan perkhidmatan awam dan pembangunan negara secara berterusan.



Kutipan cukai langsung pada tahun 2020 - 2024 merekodkan peningkatan konsisten

+	2019	: RM 145.07 B
	2020	: RM 123.09 B
	2021	: RM 144.08 B
	2022	: RM 175.40 B
	2023	: RM 183.34 B
	2024	: RM 184.81 B

+

Jumlah KCL 2025
RM203.99B

KE MANAKAH HASIL CUKAI DIGUNAKAN?

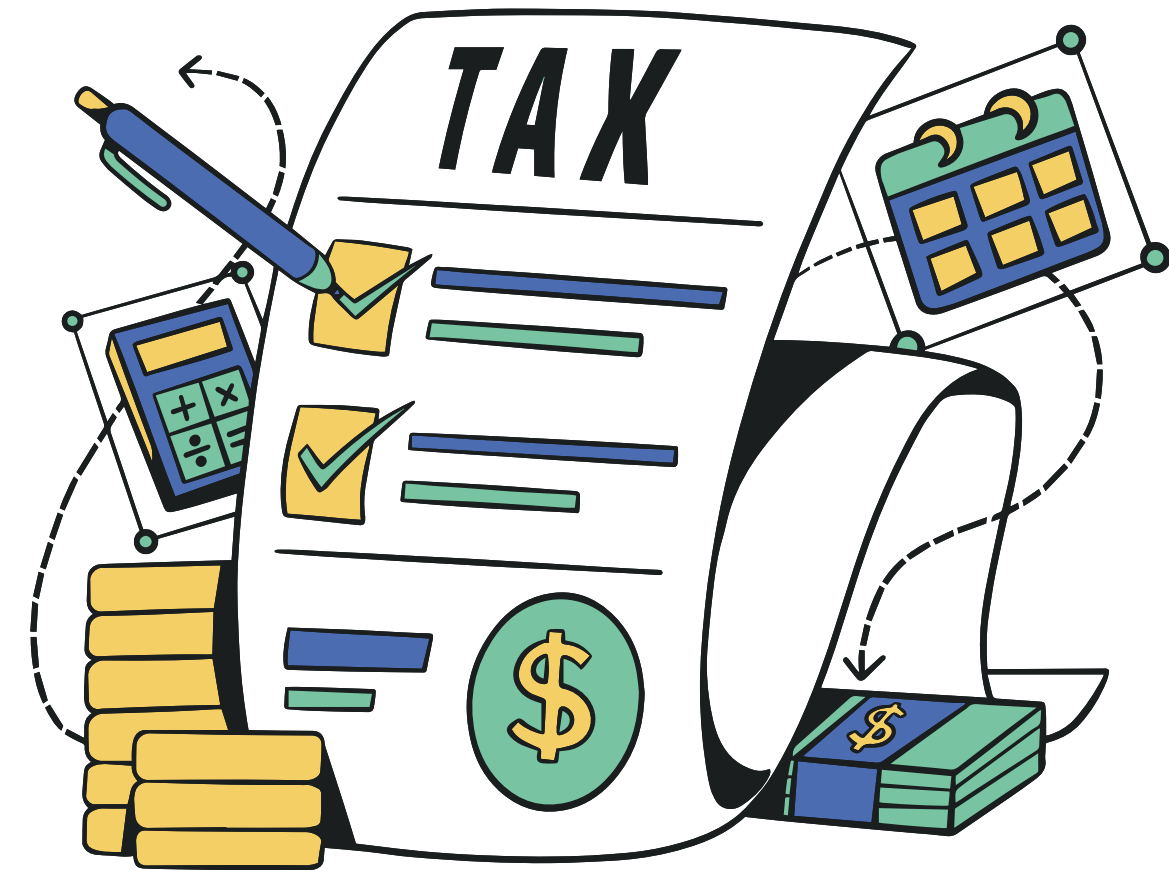

PERBELANJAAN NEGARA MERANGKUMI





**RM419.202
BILION**

DARI MANA DATANGNYA?

Cukai pendapatan	(41.5%)
Cukai langsung lain	(19.8%)
Pinjaman & penggunaan aset kerajaan	(18.1%)
Cukai tidak langsung	(17.4%)
Hasil bukan cukai	(3.2%)

KE MANA DIBELANJAKAN?

PERBELANJAAN MENGURUS

Emolumen	(26.1%)
Bayaran khidmat hutang	(13.9%)
Subsidi & bantuan sosial	(11.7%)
Bayaran persaraan	(10.2%)
Perkhidmatan & bekalan	(9.6%)
Lain-Lain	(6.8%)
Pemberian & serahan kepada kerajaan negeri	(2.3%)

PERBELANJAAN PEMBANGUNAN

Ekonomi	(8.8%)
Sosial	(6.8%)
Keselamatan	(2.8%)
Pentadbiran	(0.9%)

Penyasaran subsidi diesel pada 2024, reformasi RON95, serta penyusunan semula tarif elektrik telah menjana penjimatan berbilion ringgit tanpa menjejaskan bantuan kepada rakyat terbanyak. Penjimatan ini telah disalurkan semula untuk memperkukuh pelbagai bentuk bantuan termasuk peningkatan kepada kerajaan negeri serta sektor kesihatan & pendidikan. Bantuan sosial langsung turut diperluas.



Menteri Kewangan Malaysia,
Datuk Seri Anwar Ibrahim
Tinjauan Fiskal

BELANJAWAN 2026



APAKAH PERANAN HASiL?

Stigma

HASiL sering dikaitkan dengan kutipan cukai dan penguatkuasaan sahaja

Realiti

HASiL berperanan menyokong pengurusan hasil negara, pembangunan dasar percukaian, serta kerjasama dan urusan percukaian di peringkat nasional dan antarabangsa.



AKTIVITI UTAMA HASIL

**Khidmat
Pelanggan dan
Pendidikan
Cukai**

**Penaksiran
(CP, CKHT, Duti
Setem,
Petroleum)**

**Perisikan
dan
Profiling**

**Pematuhan
(Audit)**

**Pungutan
Cukai**

**Penguatkuasaan
(Siasatan dan
Penguatkuasaan)**

AKTA-AKTA DI BAWAH PENTADBIRAN HASIL

01

**AKTA SETEM
1949**

02

**AKTA CUKAI
PENDAPATAN 1967**

03

**AKTA PETROLEUM
(CUKAI PENDAPATAN 1967)**

04

**AKTA CUKAI
KEUNTUNGAN
HARTA TANAH 1976**

05

**AKTA PENGGALAKAN
PELABURAN 1986**

05

**AKTA CUKAI
AKTIVITI PERNIAGAAN
LABUAN 1990**

BAGAIMANA SISTEM CUKAI BERFUNGSI?

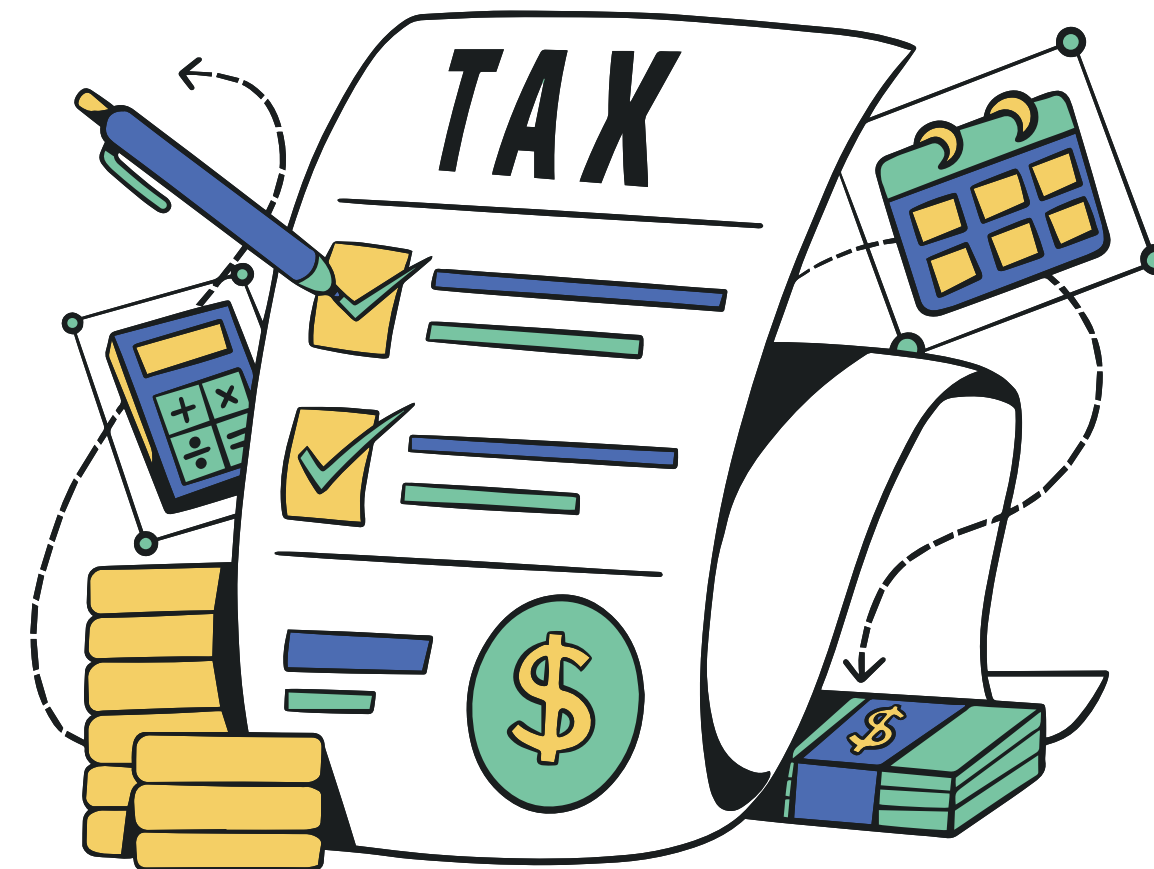

EVOLUSI SISTEM PERCUKAIAN MALAYSIA

SEBELUM 2001

- Ditaksir oleh LHDNM
- Proses berasaskan dokumen fizikal
- Fokus kepada pengesahan dan notis taksiran



BERMULA 2001

- Pembayar cukai mengisytiharkan pendapatan
- Konsep tanggungjawab sendiri diperkenalkan
- Pematuhan berasaskan kepercayaan dan semakan



BERMULA 2017

- Pengemukaan borang secara e-Filing
- Automasi, integrasi dan kecekapan
- Sokongan sistem digital dan analitik



PENDAPATAN LAYAK DIKENAKAN CUKAI

Jenis-jenis pendapatan yang layak dikenakan cukai di bawah ACP 1967

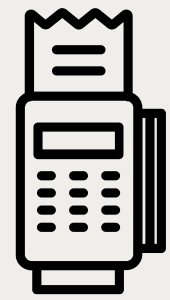

Perniagaan

Keuntungan daripada aktiviti perniagaan, perdagangan, perusahaan atau profesion.

SEK 4(a)



Penggajian

Gaji, upah, elaun, bonus dan faedah yang diterima daripada majikan.

SEK 4(b)

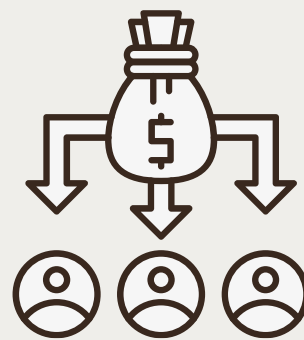

Pelaburan

Pendapatan daripada pelaburan seperti dividen saham, faedah simpanan dan diskaun.

SEK 4(c)



Sewa/Royalti

Pendapatan daripada penyewaan harta, royalti harta intelek atau premium tertentu.

SEK 4(d)



Pencen/Anuiti

Bayaran pencen, anuiti atau bayaran berkala lain yang diterima secara tetap.

SEK 4(e)



Pend. Lain

Pendapatan lain yang tidak termasuk dalam kategori Seksyen 4(a) hingga 4(e).

SEK 4(f)

BORANG NYATA CUKAI YANG MANAKAH PERLU ANDA FAILKAN?

Ikuti aliran di bawah untuk ketahui borang yang perlu anda isi



RUMUSAN KATEGORI PEMBAYAR CUKAI & JENIS BORANG NYATA

JENIS PEMBAYAR CUKAI	JENIS BORANG	TARIKH AKHIR
• Individu Pemastautin (Tidak menjalankan perniagaan)	e-BE	30 APRIL
• Individu Pemastautin (Menjalankan perniagaan)	e-B	30 JUN
• Individu Pemastautin (Pekerja Berpengetahuan / Mahir / Ekspatriat yang Memegang Jawatan Utama)	e-BT	Tidak menjalankan perniagaan 30 April 2026
• Individu Bukan Pemastautin	e-M	Menjalankan perniagaan 30 Jun 2026
• Individu Bukan Pemastautin (Pekerja Berpengetahuan / Pakar)	e-MT	

Nota: Sekiranya individu pemastautin mempunyai pendapatan perniagaan, Borang B hendaklah digunakan tanpa mengira jenis pekerjaan atau kepakaran.

*LHDN memberikan lanjutan masa 15 hari dari tarikh akhir

KADAR CUKAI INDIVIDU

PEMASTAUTIN DAN BUKAN PEMASTAUTIN

PEMASTAUTIN

- Ditaksir berdasarkan **kadar cukai progresif**
- Kadar cukai meningkat mengikut **jumlah pendapatan bercukai**
- Mengikut **Jadual 1, Akta Cukai Pendapatan 1967**
- Layak menuntut **pelepasan dan rebat cukai** yang ditetapkan

VS

BUKAN PEMASTAUTIN

- Ditaksir pada **kadar tetap**
- **Kadar cukai: 30%**
- Tidak tertakluk kepada kadar progresif
- Tidak layak menuntut pelepasan cukai tertentu

KADAR CUKAI SYARIKAT

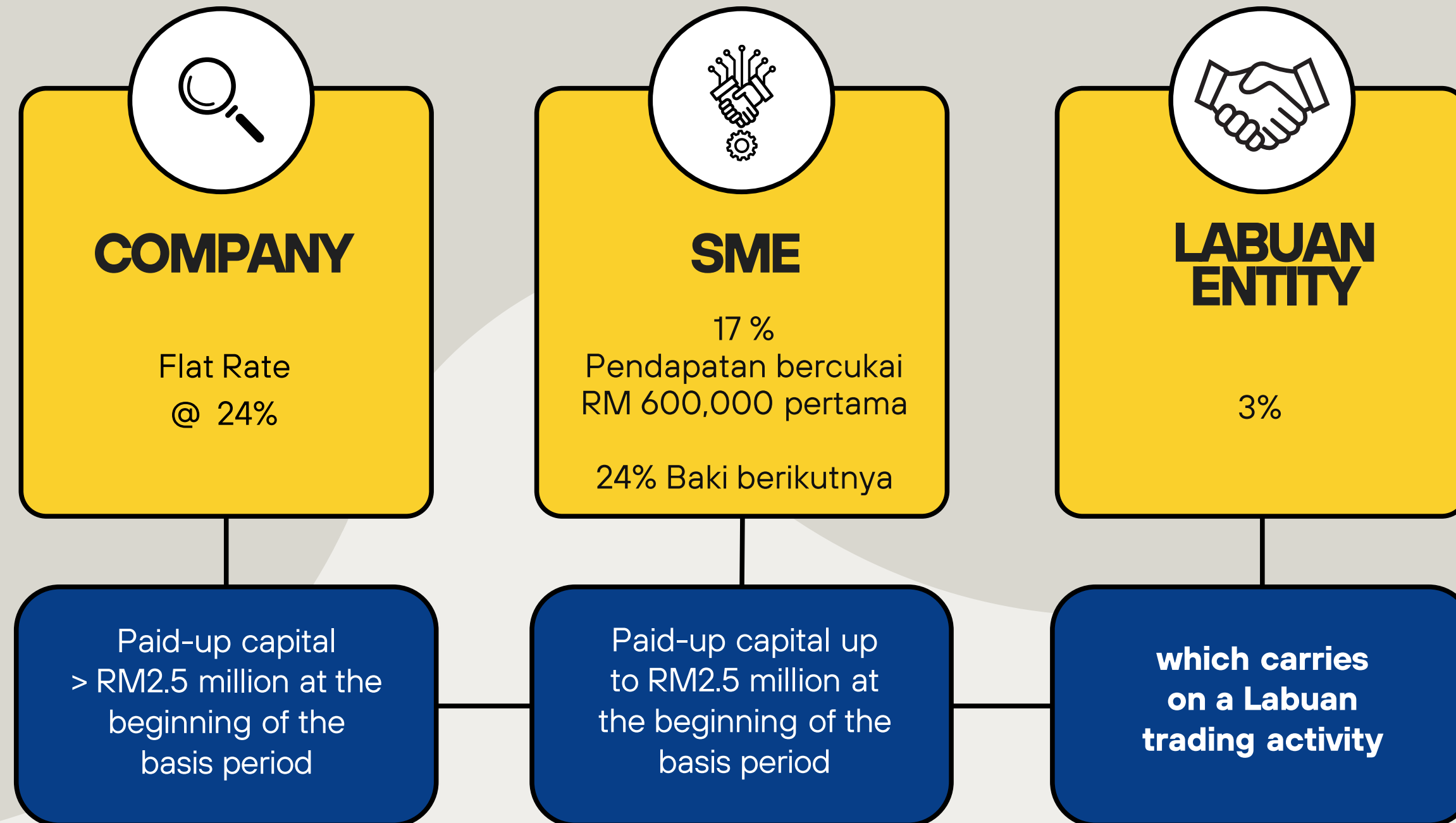

Kadar cukai syarikat adalah tertakluk kepada peruntukan undang-undang yang berkuat kuasa.

GERBANG DIGITAL PERKHID- MATAN HASIL

<https://mytax.hasil.gov.my> 🔍



- 01 PENDAFTARAN NO.PENGENALAN CUKAI (TIN)
- 02 PENGEMASKINIAN MAKLUMAT
- 03 APLIKASI UNTUK KEGUNAAN MAJIKAN
- 04 E-PERKHIDMATAN LAIN
- 05 PERMOHONAN NO.PIN
- 06 PEMBAYARAN CUKAI
- 07 PERMOHONAN PINDAAN
- 08 PENGEMUKAAN BORANG NYATA, DOKUMEN PERCUKAIAN SURAT CARA

Senarai ini adalah ringkasan perkhidmatan utama HASiL yang boleh diakses melalui MyTax

INGIN TAHU LEBIH LANJUT MENGENAI CUKAI?



EDUZONE HASIL

Pusat Sehenti
Untuk Belajar
Tentang Cukai

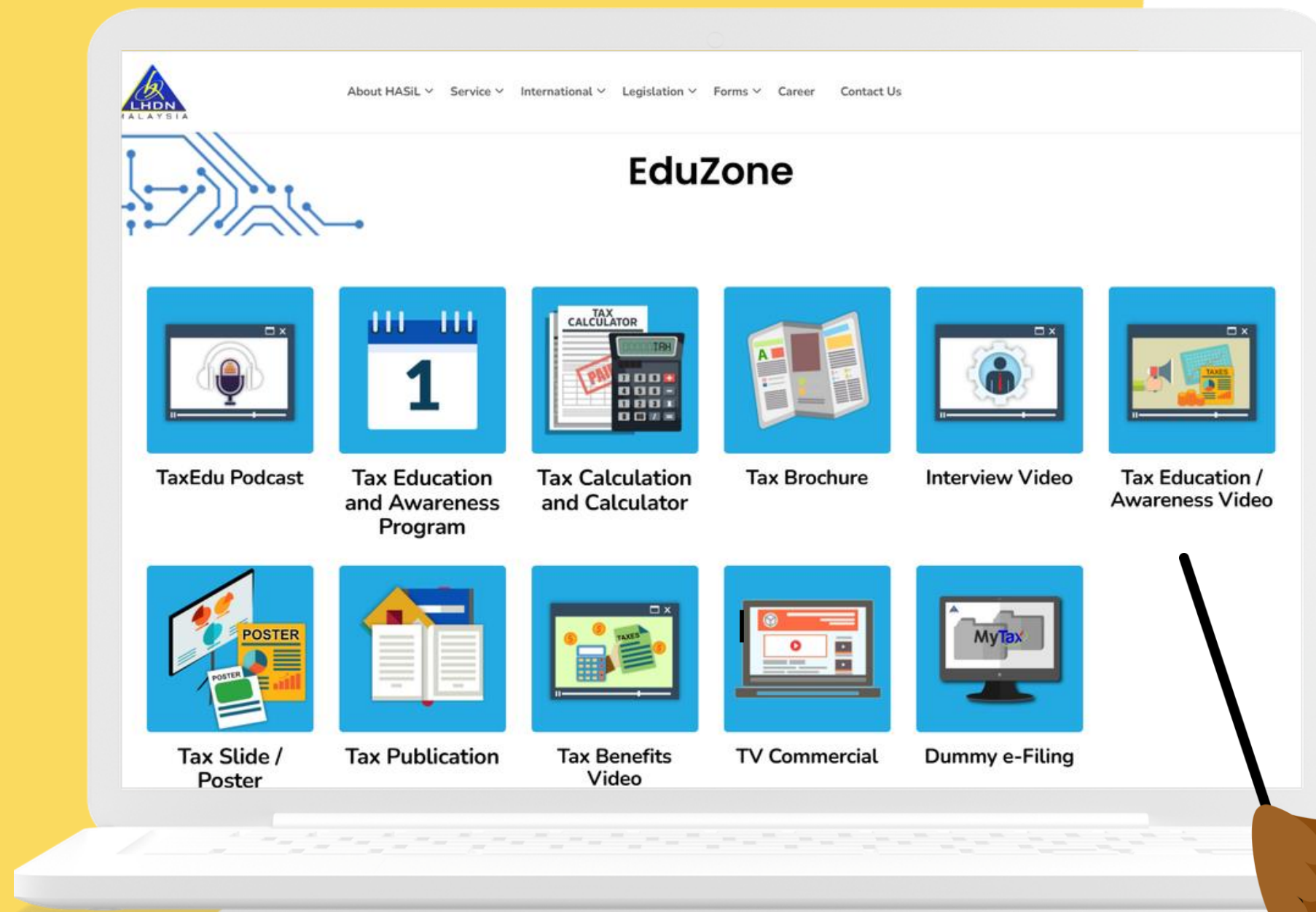

Jika ianya
berkaitan
cukai –
semuanya
ada di sini

<https://mytax.hasil.gov.my/eduzone> 🔍

SALURAN MEDIA SOSIAL RASMI HASiL

Ikuti perkembangan terkini, maklumat percukaian
dan pengumuman daripada HASiL.

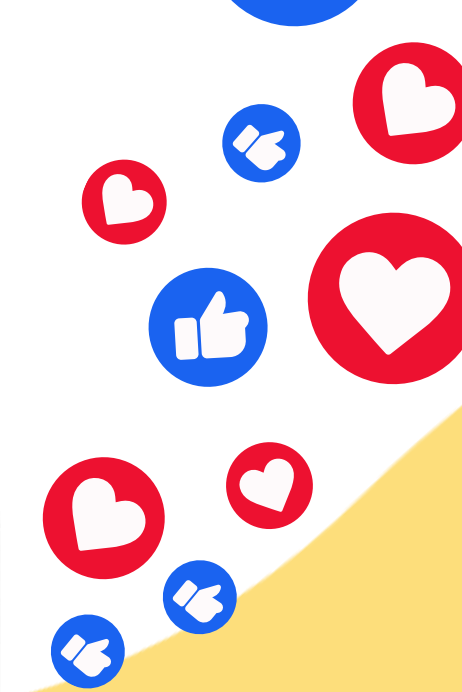



HASiL

LEMBAGA HASIL DALAM NEGERI MALAYSIA

Apa itu e-Invois

- Representasi dalam bentuk digital bagi transaksi yang dilaksanakan antara pembekal dan pembeli
- Menggantikan dokumen fizikal atau elektronik
- Pengesahan invois secara hampir serta merta

Manfaat e-Invois

- Mengurangkan proses manual dan kesilapan
- Meningkatkan kecekapan operasi
- Memudahkan pengemukaan borang nyata
- Mendigitalkan pelaporan percukaian dan kewangan





**SOAL SELIDIK
KEBERKESANAN
PROGRAM
PENDIDIKAN DAN
KESEDARAN CUKAI HASIL**

SCAN HERE

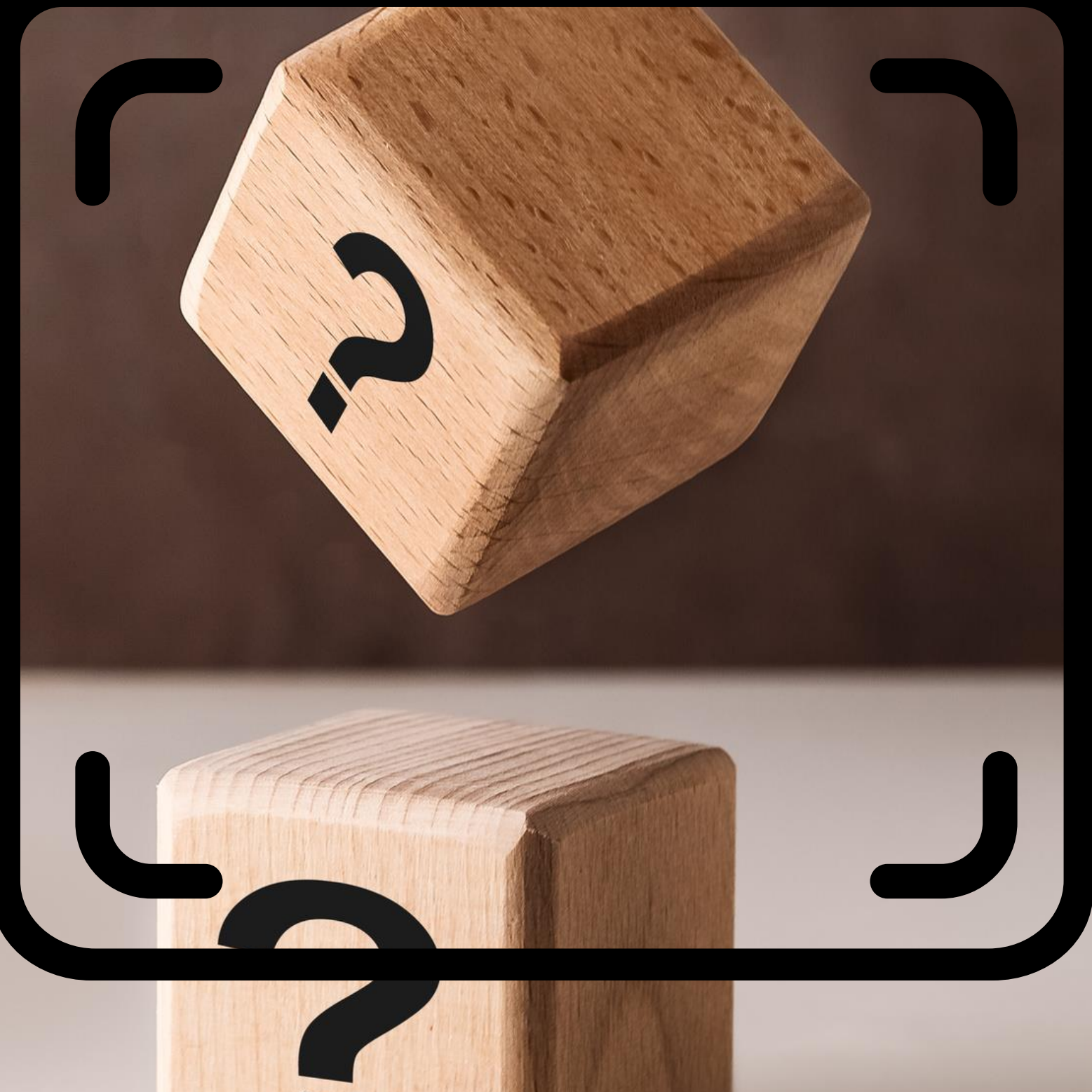

Kami amat menghargai maklumbalas anda terhadap pelaksanaan program ini bagi memastikan kualitinya sentiasa selaras dengan visi dan misi HASiL.

Terima Kasih



03-8911 1000

HASiL Contact Centre



1-800-88-2747

Bantuan Khas Kerajaan

